

REGISTRADO DE EMPREGADOS

Empregador: Hospital de Caridade de Vargem Grande do Sul C.N.P.J.: 72.863.665/0001-30 Endereço: Praça Nossa Senhora Aparecida, 61
 Número de Ordem: 163 CLEUZA HELENA DOS SANTOS Número da Matrícula: 362

Filiação: Pai: PEDRO PAULINO DOS SANTOS FILHO Mãe: NAIR ANTONIA DOS SANTOS

Carteira Trabalho	Série	Título de Eleitor	C.P.F.	Carteira Reservista	Categ.	R.G.
0097600	00190-SP	231.575.060.183	187.680.458-06			26.324.998-0
Data Nasc.	Nacionalidade	Estado Civil	Local do Nasc.	Estado	Gradu de Instr.	
02/05/1972	BRASILEIRA	SOLTEIRA	CABO VERDE	MG	ENSINO MÉDIO	



Autenticação

Quando Estrangeiro: _____ Cart. Mod. 19: _____ É Casado com Brasileira? _____ É Naturalizado? _____ Tem Filhos Brasileiros? _____
 Data que Chegou ao Brasil: _____ Reg. Geral: _____ Nome do Cônjuge: _____ Quantos? _____

Endereço de Mudança de Endereço: RUA JOAO RIBEIRO DA LUZ, 712 - CENTRO - SS GRAMA - SP - 13.790-000
 Fundo de Garantia por Tempo de Serviço
 Data da Opção: Data da Retração: 16/06/2014
 Banco Depositário: _____

Beneficiários	Nome	Data Nasc.	Parentesco
	HELOÍSA APARECIDA DOS SANTOS JOAQUIM	16/09/2003	FILHA

Cadastrado em: Programa de Integração Social
 Sob nº: 113.78859.25-6 → 164.527.889-03
 Banco: _____ Agência: _____ Códigos: _____
 Endereço: _____ Banco: Agência: _____

Data da Admissão: 16/06/2014 Data da Saída: _____ CBO / Natureza do Cargo: 3222-05 - TÉCNICO DE ENFERMAGEM Salário: R\$. 930,00 Forma de Pagamento: MENSAL

Horário de Trabalho		Característicos Físicos				
Entrada	Refeição	Saída	Descanso Semanal	Cor	Altura	Peso
				NEGRA		
				Cabelos		
				CASTANHOS		
				Olhos		
				CASTANHOS		
				Sinais		

Polegar Direito: _____
 Estou de pleno acordo com as declarações acima que exprimem a verdade
 V. G. SUL 14 / 04 / 2021
 FRANCISCO DE ASSIS MASUCCO MANOEL
 HOSPITAL DE CARIDADE DE VARGEM GRANDE DO SUL
 CLEUZA HELENA DOS SANTOS

REGISTRO DE EMPREGADOS

Empregador: **Hospital de Caridade de Vargem Grande do Sul** C.N.P.J.: **72.863.665/0001-30** Endereço: **Praça Nossa Senhora Aparecida, 61**
 Número de Ordem: **095** CLIVIA COLAN PINHEIRO SANTOS Número da Matrícula: **293**

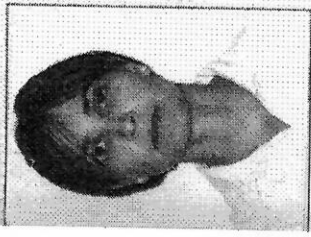

Filiação: **Pai: JOSE PINHEIRO SANTOS**
Mãe: MARIZA APARECIDA COLAN DE OLIVEIRA

Carteira Trabalho	Série	Título de Eleitor	Carteira Reservista	Categ.	R.G.
005562	181	2486 9494 0141			29.581.759-8
Data Nasc.	Nacionalidade	Estado Civil	Local do Nasc.	Estado	Grâu de Instr.
12/06/1978	BRASILEIRA	DIVORCIADA	SÃO PAULO	SP	ENSINO MEDIO

Autenticação

Quando Estrangeiro: _____ Cart. Mod. 19: _____ É Casado com Brasileira? _____ É Naturalizado? _____ Tem Filhos Brasileiros? _____
 Data que Chegou ao Brasil: _____ Nome do Cônjuge: _____ Quantos? _____

Endereço: **RUA HERMENEGILDO COSSI, 96 - VILA POLAR - VARGEM GRANDE DO SUL - SP - 13880-000**
 Fundo de Garantia por Tempo de Serviço

Mudança de Endereço: **Rua: Rua Jundiaí, 330 Jundiaí SP - 13060-000**
 Data da Opção: Data da Retração: **02/05/2011**
 Banco Depositário: _____

Beneficiários

Nome	Data Nasc.	Parentesco
EDUARDO PINHEIRO MARÇAL BARBOSA	15/08/2002	FILHO

Cadastrado em: **Programa de Integração Social**
 Sob nº: **124.861.515-26**
 Banco: **CAIXA ECONÔMICA FEDERAL**
 Agência: **VARGEM GRANDE DO SUL** Códigos: _____
 Endereço: _____ Banco: **104 Agência: 1201-5**

Data da Admissão: **02/05/2011** Data da Saída: _____ CBO / Natureza do Cargo: **3222-05 - TECNICO DE ENFERMAGEM** Forma de Pagamento: **MENSAL**
 Salário: **R\$. 625,00**

Horário de Trabalho		Característicos Físicos	
Entrada	Refeição	Cor	Altura
		BRANCA	
		Cabelos	Peso
		CASTANHOS	
		Olhos	Sinais
		CASTANHOS	CASTANHOS

Polegar Direito: _____

A COPIA CONFERE COM O ORIGINAL
 V.G. SUL 14 / 04 / 2021
Dátácia A. Leite
 HOSPITAL DE CARIDADE DE V. G. SUL

Estou de pleno acordo com as declarações acima que exprimem a verdade
Clivia Colan Pinheiro Santos
 CLIVIA COLAN PINHEIRO SANTOS

FRANCISCO DE ASSIS MANSUÇO MANOEL

Carteira de Registro de Empregados

Empresa : 0001 - HOSPITAL DE CARIDADE DE VARGEM GRANDE DO SUL
 Endereço: PRAÇA NOSSA SENHORA APARECIDA 61
 Bairro : NOSSA SENHORA APARECIDA Cidade: VARGEM GRANDE DO SUL UF: SP CNPJ:
 72.863.665/0001-30
 Hora: 15:50
 Autenticação

Nome: CRIS FERNANDA RODRIGUES Matrícula: 00521

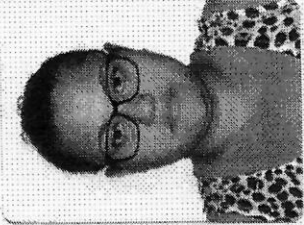

Filiação: Pai : LUIS FERNANDO RODRIGUES
 Mãe : ROSELI DE SOUZA

Cart. Profissional / Série : 00082257.00435-SP Data CTPS : 14/04/2015
 Cart. Reservista : Categoria :
 Título de Eleitor : 401113990108 Ex. Admissional : Ex. Médico :
 Cart. Identidade : 49.733.721-6 Emissão : 16/09/2009 Org. Emissor : SSP/SP
 C.P.F. : 436.082.168-98p.I.S Data Cad.PIS : 16442590756

Nome Conselho Regional: CONSELHO FEDERAL DE ENFERMAGEM Nº.Registro: 000.765454
 Região do Registro: COREN Sigla Conselho: COREN

Data de Nascimento : 15/02/1995 Estado Civil : Solteiro(a) Grau Instrução : 07-Ernsino Médio Completo
 Local Nascimento : Vargem Grande do Sul - SP Nacionalidade : Sexo : Feminino
 Cor : Parda Peso :
 Cabelos : CASTANHOS Olhos : CASTANHOS Defeitos :
 Endereço Atual : RUA JOSE FIORINI 170 Bairro : SANTO EXPEDITO
 Cidade : Vargem Grande do Sul Estado : SP CEP : 13880-000

Quando Estrangeiro Filhos Brasileiros: N.º de Filhos: Data de Chegada : Nº Cart.Mod.19:
 Naturalizado: Validade Cart.Ident.: Tipo de Visto: Validade Carteira de Trabalho:
 Nº.Reg.Geral:
 Data Admissão: 03/04/2018 Data Opção FGTS: 03/04/2018 Forma Pagamento: 01 (Crédito em Conta Corrente)
 Cargo Atual: Auxiliar de enfermagem Salário Atual: R\$ 1.350,00 Tipo Salário: Mensalista
 Local Trabalho: VARGEM GRANDE DO SUL Membro CIPA: Não

A CÓPIA CONFERE COM O ORIGINAL
 V. G. SUL 14/04/2021
 Notária Q. Leite.
 HOSPITAL DE CARIDADE DE V. G. SUL

REGISTRO DE EMPREGADOS

Empregador: Hospital de Caridade de Vargem Grande do Sul C.N.P.J.: 72.863.665/0001-30 Endereço: Praça Nossa Senhora Aparecida, 61

Número de Ordem: 222 Número da Matrícula: 421

Filiação: Pai: JOACIR TEIXEIRA Mãe: VITA BARBOSA TEIXEIRA



Autenticação

Carteira Trabalho	Série	Título de Eleitor	C.P.F.	Carteira Reservista	Categ.	R.G.
42.291	111/SP	166.421.2501-16	154.282.938-02			21.846.555
Data Nasc.	Nacionalidade	Estado Civil	Local do Nasc.	Estado	Grau de Instr.	
29/05/1970	BRASILEIRA	CASADA	VARGEM G. DO SUL	SP	2º GRAU COMPLETO	

Quando Estrangeiro: Cart. Mod. 19: É Casado com Brasileira? É Naturalizado? Tem Filhos Brasileiros? Quantos?

Endereço: RUA ALDAMIRO TATONI, 56 - COHAB IV VARGEM GRANDE DO SUL - SP 13880-000
 Mudança de Endereço: *Rua Rui, 157 - Centro - Vargem Grande do Sul*

Programa de Integração Social
 Cadastrado em: 05/02/1988
 Sob nº: 122.513.110-78
 Banco: BANCO ITAU S.A.
 Agência: VARGEM G. DO SUL
 Endereço: Banco 341 Agência: 0129

Data da Admissão: 06/08/1996
 Data da Saída: CBO / Natureza do Cargo: AUX DE ENFERMAGEM
 Salário: R\$ 244,00
 Forma de Pagamento: MENSAL

Horário de Trabalho		Característicos Físicos	
Entrada	Refeição	Cor	Altura
		BRANCA	
		Cabelos	Olhos
		CASTANHOS	CASTANHOS
			Sinais

Polegar Direito: *[Assinatura]*

A CÓPIA CONFERE COM O ORIGINAL. Estou de pleno acordo com as declarações acima que exprimem a verdade.

V. G. SUL 14 / 04 / 2021
[Assinatura]
 HOSPITAL DE CARIDADE DE V. G. SUL

FRANCISCO DE ASSIS MASUCCO MANOEL
 HOSPITAL DE CARIDADE DE VARGEM GRANDE DO SUL

CRISLENE APARECIDA TEIXEIRA GINDRO

REGISTRO DE EMPREGADO

HOSPITAL CARIDADE VARGEM GRANDE DO SUL 72.963.665/0001-30 ENDEREÇO PRAÇA NOSSA SENHORA APARECIDA, 61, - VARGEM GRANDE DO SUL

EMPREGADOR	NOME	ENDEREÇO	NÚMERO DE MATRÍCULA
HOSPITAL CARIDADE VARGEM GRANDE DO SUL	CRISTINA APARECIDA MOREIRA NOGUEIRA		00159



FILIAÇÃO		NACIONALIDADE	
PAI: MARINO DE ASSIS NOGUEIRA MÃE: LEONILDA DE LURDES MOREIRA NOGUEIRA		NACIONALIDADE	

DATA NASCIMENTO	IDADE	NACIONALIDADE	ESTADO CIVIL	LOCAL DE NASCIMENTO	ESTADO	CEDULA DE IDENTIDADE
31/08/1988	28	Brasil	Solteira(o)	CASA BRANCA	SÃO PAULO	446078636

CART. PROFIS	SERIE	CERT. RESERVISTA	CATEGORIA	C.P.F. I.C.	TÍTULO ELEITOR	C.S.
0056433	00220			382.430.038-94	364450420183	

QUANDO E STRANGEIRO(A) _____

DATA QUE CHEGOU AO BRASIL _____

EMPREÇO: MARINA DE MOURA, 315, PARQUE SÃO PAULO - CASA BRANCA

MUDANÇA DE ENDEREÇO _____

DEPENDENTES		CARACTERÍSTICAS FÍSICAS	
CDR	ALTURA	PESO	CABELO(S)
Branca			
			SINAIS
			OLHOS

A CÓPIA CONFERE COM O ORIGINAL

V. G. SUL 14/104/2021

Antônia Leite

HOSPITAL DE CARIDADE DE V. G. SUL

DATA DE ADMISSÃO	DATA DE REGISTRO	CARGO	SEÇÃO	SALÁRIO INICIAL	COMISSÃO	TABUETA	FORMA PAGAMENTO
25/06/2018	25/06/2018	ENFERMEIRO	AMBULATORIO	2.777,00			Por Mês

SITUAÇÃO PERANTE O FUNDO DE GARANTIA POR TEMPO DE SERVIÇO		HORARIO DE TRABALHO	
É OPTANTE? Sim	DATA DA OPÇÃO	REFEÇÃO	SAÍDA
0 - Não informado	25/06/2018	12:00 a 13:00	17:00

ESTOU DE PLENO ACORDO COM AS DECLARAÇÕES ACIMA DNE EXPRIMEN A VERDADE

DATA DE EMISSÃO 25/06/2018

CRISTINA APARECIDA MOREIRA NOGUEIRA

EMPREGADOR

POLEGAR DIREITO

REGISTRO DE EMPREGADOS

Empregador: Hospital de Caridade de Vargem Grande do Sul C.N.P.J.: 72.863.665/000 0 Endereço: Praça Nossa Senhora Aparecida, 61

Número de Ordem: **200**

Nome: **DAIANA CRISTINA BAPTISTA**

Endereço: **AVENIDA CRISTOVÃO, 91 - JD. MARIUCHA - VGSUL - SP - 13.880-000**

Endereço: **Praça Nossa Senhora Aparecida, 61**

Cidade: **VARGEM GRANDE DO SUL**

UF: **SP**

Telefone: **47.979.589-7**

CPF: **421.311.718-97**

RG: **3847.4286.0167**

Matrícula: **399**

Filiação: **Pai: JOAQUIM JOSE BAPTISTA**
Mãe: REGINA CELIA DA COSTA

Carteira Trabalho: **0037048**

Data Nasc.: **13/08/1991**

Título de Eleitor: **3847.4286.0167**

Série: **00345-SP**

Nacionalidade: **BRASILEIRA**

Estado Civil: **SOLTEIRA**

Local do Nasc.: **VARGEM GRANDE DO SUL**

Carteira Reservista

Local do Nasc.: **VARGEM GRANDE DO SUL**

Estado: **SP**

Gravidez: **ENS. MED. COMPLETO**

Gravidez: **ENS. MED. COMPLETO**

Gravidez: **ENS. MED. COMPLETO**

Gravidez: **ENS. MED. COMPLETO**

Gravidez: **ENS. MED. COMPLETO**

Quando Estrangeiro:

Data que Chegou ao Brasil:

Cart. Mod. 19:

Reg. Geral:

Nome do Cônjuge:

Tem Filhos Brasileiros?

Quantos?

Quantos?

Fundo de Garantia por Tempo de Serviço

Data da Opção: **03/03/2015**

Banco Depositário:

Banco:

Agência:

Códigos:

Banco:

Banco:

Nome:

Data Nasc.:

Parentesco:

Parentesco:

Parentesco:

Parentesco:

Parentesco:

Parentesco:

Programa de Integração Social

Cadastrado em:

Sob nº: **16.00642.645-6**

Banco:

Agência:

Códigos:

Banco:

Banco:

Data da Admissão: **03/03/2015**

Data da Saída:

CBO / Natureza do Cargo: **3222-30 - AUXILIAR DE ENFERMAGEM**

Salário: **R\$ 915,00**

Forma de Pagamento: **MENSAL**

Forma de Pagamento: **MENSAL**

Forma de Pagamento: **MENSAL**

Forma de Pagamento: **MENSAL**

Horário de Trabalho

Entrada:

Refeição:

Saída:

Descanso Semanal:

Descanso Semanal:

Descanso Semanal:

Descanso Semanal:

Característicos Físicos

Cor: **BRANCA**

Altura:

Peso:

Cabelos: **CASTANHOS**

Olhos: **CASTANHOS**

Sinais:

Sinais:

Estou de pleno acordo com as declarações acima que exprimem a verdade

A CÓPIA CONFERE COM O ORIGINAL

V. G. SUL 14 / 04 / 2021

Daiana Cristina Baptista

DAIANA CRISTINA BAPTISTA

Francisco de Assis Masuco Manoel

FRANCISCO DE ASSIS MASUCO MANOEL

HOSPITAL DE CARIDADE DE VARGEM GRANDE DO SUL

Polígono Direito

REGISTRO DE EMPREGADOS

Empregador: Hospital de Caridade de Vargem Grande do Sul C.N.P.J.: 72.863.665/0001-70 Endereço: Praça Nossa Senhora Aparecida, 61
 Número de Ordem: 287 Filação: DAMARIS MACARIO BUENO DE ALMEIDA Número da Matrícula: 483

Filiação
 Pai: JOSE APARECIDO MACARIO BUENO
 Mãe: LUZIA GAMBIA MACARIO BUENO

Carteira Trabalho
 Série: 00095-SP
 Título de Eleitor: 292.4684.2017-08
 C.P.F.: 297.024.778-08
 R.G.: 27.452.513-6

Data Nasc.
 07/07/1972
 Nacionalidade: BRASILEIRA
 Estado Civil: CASADA
 Local do Nasc.: VARGEM GRANDE DO SUL
 Estado: SP
 Grau de Instr.: ENSINO FUND INC



Autenticação

Quando Estrangeiro: _____
 Data que Chegou ao Brasil: _____
 Cart. Mod. 19: _____
 Reg. Geral: _____
 Nome do Cônjuge: _____
 É Casado com Brasileira? É Naturalizado? Tem Filhos Brasileiros? Quantos? _____

Endereço: RUA CARINO JOSE BERNARDES, 110 - JARDIM FERRI - VARGEM GRANDE DO SUL - SP 13890-000
 Mudança de Endereço: _____

Fundo de Garantia por Tempo de Serviço
 Data da Opção: Data da Retração: 03/11/2015
 Banco Depositário: _____

Beneficiários

Nome	Data Nasc.	Parentesco
ISADORA GABRIELLE DE ALMEIDA	25/08/2006	FILHA

Cadastrado em: 01/03/1988
 Sob nº: 123.44582.64.4
 Banco: BRADESCO S.A.
 Agência: PORTO FERREIRA
 Banco: 028 Agência: 237
 Endereço: _____

Data da Admissão
 03/11/2015

Data da Saída

CBO / Natureza do Cargo
 5142-10 FAXINEIRA

Salário
 R\$ 270,00

Forma de Pagamento
 MENSAL

Entrada	Horário de Trabalho		Característicos Físicos	
	Refeição	Saída	Descanso Semanal	

Cor: BRANCA
 Cabelos: CASTANHOS
 Altura: _____
 Olhos: CASTANHOS
 Peso: _____
 Sinais: _____

Polegar Direito

Francisco de Assis Masuco Manoel
 Hospital de Caridade de Vargem Grande do Sul

V. G. SUL 14/104/2015
 Luzia G. Ferriz
 Hospital de Caridade de V. G. SUL

Damaris B de Almeida
 DAMARIS MACARIO BUENO DE ALMEIDA

Estou de pleno acordo com as declarações acima que exprimem a verdade

A CÓPIA CONFERE COM O ORIGINAL

Ficha de Registro de Empregados

Empresa : 0001 - HOSPITAL DE CARIDADE DE VARGEM GRANDE DO SUL
 Endereço: PRAÇA NOSSA SENHORA APARECIDA 61
 Bairro : NOSSA SENHORA APARECIDA Cidade: VARGEM GRANDE DO SUL UF: SP CNPJ:
 72.863.665/0001-30
 Data de Emissão: 12/04/2018 Hora: 15:40
 Autenticação

Nome: DANIELE COETI BIANCHI MARTINS Matrícula: 00518
 Filiação: Pai : JOSE DONIZETI BIANCHI Mãe : SUELI DE FATIMA COETI BIANCHI
 Cart. Profissional / Série : 00009451.00310-SP Data CTPS : 19/01/2004
 Cart. Reservista : 3175 5395 0108 Categoria : Ex. Admissional : Ex. Médico :
 Título de Eleitor : 42.206.611-4 Emissão : 22/08/2001 Org. Emissor : SSP/SP
 Cart. Identidade : 228.715.818-94P.I.S Data Cad. PIS : 03/02/2004
 C.P.F



Especificações do Conselho Regional
 Nome Conselho Regional: CONSELHO FEDERAL DE ENFERMAGEM Sigla Conselho: COREN Nº.Registro: 717909 Região do Registro:

Data de Nascimento : 19/04/1984 Estado Civil : Casado(a) Grau Instrução : 07-Ensino Médio Completo
 Local Nascimento : Vargem Grande do Sul - SP Nacionalidade : 01058 Sexo : Feminino
 Cor : Branca Altura : Peso :
 Cabelos : CASTANHOS Olhos : CASTANHOS Defeitos :
 Endereço Atual : RUA HERMENEGILDO COSSI 1101 Bairro : JARDIM FORTALEZA
 : Vargem Grande do Sul Estado : SP CEP : 13880-000

Cidade
 Quando Estrangeiro
 Naturalizado: Nº.Reg.Geral: Filhos Brasileiros: Nº de Filhos: Data de Chegada : Nº.Cart.Mod.19:
 Validade Cart. Ident.: Tipo de Visto: Validade Carteira de Trabalho:

Data Admissão: 02/04/2018 Data Opção FGTS: 02/04/2018 Forma Pagamento: 01 (Crédito em Conta Corrente)
 Cargo Atual: Auxiliar de enfermagem Salário Atual: R\$ 1.201,20 Tipo Salário: Mensalista
 Local Trabalho: VARGEM GRANDE DO SUL Membro CIPA: Não

A CÓPIA CONFERE COM O ORIGINAL
 V. G. SUL 14 / 04 / 2018
 [Assinatura]
 HOSPITAL DE CARIDADE DE V. G. SUL

01.06.18 - Sul de Enfermagem

REGISTRO DE EMPREGADO

HOSPITAL CARIDADE VARGEM GRANDE DO SUL

72.863.865/0001-30

, 61, - VARGEM GRANDE DO SUL

EMPREGADOR

NÚMERO DE ORDEM 00160

NOME DANIELI APARECIDA DE PAULA VIANA

ENDEREÇO

NÚMERO DE MATRÍCULA 00160



FILIAÇÃO PAI: JOSE CARLOS TAVARES DE PAULA
MÃE: CLAUDETE APARECIDA DA COSTA

NACIONALIDADE NACIONALIDADE

DATA NASCIMENTO 19/03/1966 IDADE 22 NACIONALIDADE Brasil LOCAL DE NASCIMENTO SAO SEBASTIAO DA GRAMA ESTADO SAO PAULO CEDULA DE IDENTIDADE 424017635

CART. PROFIS 0047656 SERIE 00428 CERT. RESERVISTA 00428 C.F.C.I.C. 447.314.948-00 TÍTULO ELEITOR 413978590175 C.E.

QUANDO E STRANGEIRO(A) E CAMBIO(A) COM BRASILEIRO(A)? E NATURALIZADO(A)? TEM FILHO BRASILEIRO(A)? QUANTO(S)?

DATA QUE CHEGOU AO BIRASUL

Autombração

ENDEREÇO LUCIANO SCHIAVO, 458, JARDIM DOLORES - VARGEM GRANDE DO SUL
MUDANÇA DE ENDEREÇO

COR Parda ALTURA PESO CABELO(S) SINAL(S) OLHO(S)

DEPENDENTES
A COPIA CONFERE COM O ORIGINAL
V. G. SUL 14/104/2021
Rafaela A. Petre
HOSPITAL DE CARIDADE DE V. G. SUL

PROGRAMA DE INTEGRAÇÃO SOCIAL (PIS)
CADASTRO EM 01/10/2018 SOBEN 20367848656
DEF. NO BANCO
ENDEREÇO BANCO Não informado Cód. AGÊNCIA

DATA DE ADMISSÃO 01/10/2018	DATA DE REGISTRO 01/10/2018	CARGO RECEPTIONISTA	SEÇÃO RECEPCAO/PORTARIA	SALÁRIO INICIAL 1.201,20	COMISSÕES	TAREFA	FORMA PAGAMENTO Por Mês
-----------------------------	-----------------------------	---------------------	-------------------------	--------------------------	-----------	--------	-------------------------

SITUAÇÃO PERANTE O FUNDO DE GARANTIA POR TEMPO DE SERVIÇO
DATA DA OPÇÃO 01/10/2018
BANCO DEPOSITÁRIO 0 - Não informado

ENTRADA	REFEIÇÃO	SAÍDA	MORÁRIO DE TRABALHO	DESCANSO SEMANAL
---------	----------	-------	---------------------	------------------

ESTOU DE PLENO ACORDO COM AS DECLARAÇÕES ACIMA QUE EXPRESSAM A VERDADE

DATA DE EMISSÃO 01/10/2018

Danieli Viana
DANIELI APARECIDA DE PAULA VIANA

POLEGAR DIREITO

CARIMBO E VISTO DO EMPREGADOR

REGISTRO DE EMPREGADOS

Empregador: Hospital de Caridade de Vargem Grande do Sul

C.N.P.J.: 72.863.665/0001-30

Endereço: Praça Nossa Senhora Aparecida, 61

Número de Ordem: **049**

Nome: **DANILO MATIAS**

Número da Matrícula: **247**

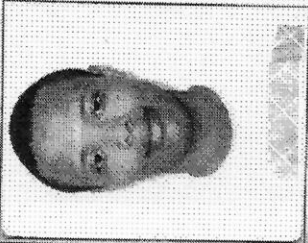

Filiação: Pai: **JUCELINO MATIAS**
Mãe: **DULCELIA MARCELINO MATIAS**

Carteira Trabalho	Série	Título de Eleitor	C.P.F.	Carteira Reservista	Categ.	R.G.
30.696	310-SP	367813240167	383.577.788-28	141662051806		45.192.244-X
Data Nasc.	Nacionalidade	Estado Civil	Local do Nasc.	Estado	Grad de Instr.	ENS MEDIO
27/06/1989	BRASILEIRA	SOLTEIRO	VARGEM G. DO SUL	SP	COMPLETO	

Quando Estrangeiro:

Data que Chegou ao Brasil:

Cart. Mod. 19:

Reg. Geral:

É Casado com Brasileira?

Nome do Cônjuge:

É Naturalizado?

Tem Filhos Brasileiros? Quantos?

Endereço: **RUA OSVALDO MARTE CAVALHEIRO, 204 - COHAB III - VARGEM G. DO SUL-SP**

Fundo de Garantia por Tempo de Serviço

Data da Opção: **17/07/2009** Data da Retratção:

Banco Depositário: **CAIXA E. FEDERAL**

Beneficiários

Nome	Data Nasc.	Parentesco

Cadastrado em:

Sob nº: **210.708.777-96**

Banco:

Agência

Códigos

Banco: Agência:

Endereço

Programa de Integração Social

Data da Admissão

17/07/2009

CBO / Natureza do Cargo

3222-30 / AUXILIAR DE ENFERMAGEM

Salário

R\$. 550,00

Forma de Pagamento

MENSAL

Polegar Direito

Horário de Trabalho		Descanso Semanal	
Entrada	Refeição	Saída	

Característicos Físicos

Cor	Altura	Peso
PARDA		
Cabelos	Olhos	Sinais

Estou de pleno acordo com as declarações acima que exprimem a verdade

A CÓPIA CONFERE COM O ORIGINAL

V. G. SUL 14 / 04 / 2021

Francisco de Assis Masuco Manoel
HOSPITAL DE CARIDADE DE VARGEM GRANDE DO SUL

Daniilo Matias
DANILO MATIAS

HOSPITAL DE CARIDADE DE V. G. SUL

REGISTRO DE EMPREGADOS

Empregador: Hospital de Caridade de Vargem Grande do Sul C.N.P.J.: 72.863.665/0001-30 Endereço: Praça Nossa Senhora Aparecida, 61
 Número de Ordem: 279 Filação: DARCILIA SERVILHERI ARRIGONI Número da Matrícula: 478



Filiação
 Pai: HELIO SERVILHERI
 Mãe: MARINA DA MATA SERVILHERI

Carteira Trabalho	Série	Título de Eleitor	C.P.F.	Carteira Reservista	Categ.	R.G.
92131	263-SP	271.421.6801-16	291.783.988-48			33.686.673-2
Data Nasc.	Nacionalidade	Estado Civil	Local do Nasc.	Estado	Grau de Instr.	
17/03/1980	BRASILEIRA	CASADA	MOGI GUAÇU	SP	ENSINO MEDIO COMPLETO	

Autenticação

Quando Estrangeiro: _____ Cart. Mod. 19: _____ É Casado com Brasileira? _____ É Naturalizado? _____ Tem Filhos Brasileiros? _____
 Data que Chegou ao Brasil: _____ Reg. Geral: _____ Nome do Cônjuge: _____ Quantos? _____

Endereço: RUA PEDRO FERRARI, 250 - JARDIM DOLORES VARGEM GRANDE DO SUL- SP 13360-000
 Mudança de Endereço: _____

Fundo de Garantia por Tempo de Serviço
 Data da Opção: Data da Retração: 02/07/2015
 Banco Depositário: _____

Beneficiários

Nome	Data Nasc.	Parentesco
TAYENI SERVILHERI ARRIGONI	06/02/2009	FILHA
TALITA SERVILHERI ARRIGONI	05/01/2003	FILHA

Cadastrado em: 23/08/2001 Programa de Integração Social
 Sob nº: 130.64235.89-2
 Banco: CAIXA ECONOMICA FEDERAL
 Agência: _____ Códigos: _____ Banco: 104 Agência: 4038-2
 Endereço: _____

Data da Admissão: 02/07/2015 Data da Saída: _____ CBO / Natureza do Cargo: 3222-30 AUX DE ENFERMAGEM Salário: R\$ 930,00 Forma de Pagamento: MENSAL

Horário de Trabalho

Entrada	Refeição	Saída	Descanso Semanal

Característicos Físicos

Cor	Altura	Peso
BRANCA		
Cabelos	Olhos	Sinais
CASTANHOS	CASTANHOS	

A CÓPIA CONFERE COM O ORIGINAL
 V. G. SUL 14 / 04 2021
 Natália A. Pente
 HOSPITAL DE CARIDADE DE V. G. SUL

Estou de pleno acordo com as declarações acima que exprimem a verdade

[Signature]
 FRANCISCO DE ASSIS MASUCCO MANOEL
 HOSPITAL DE CARIDADE DE VARGEM GRANDE DO SUL

[Signature]
 DARCILIA SERVILHERI ARRIGONI

REGISTRO DE EMPREGADO

26

Características físicas

VISTO DA FISCALIZAÇÃO

Cor branca
 Cabelo castanho
 Olhos castanho
 Altura _____
 Peso _____
 Sinais _____



Deuzir Gusstina Bolito Siquetti portador de C.T.P.S.

n.º 26026 Série 086 C.T.P.S. (Rural) n.º _____ Série _____

C.P.F./CIC n.º 095.481.358-04 Título de Eleitor n.º 630.243.501-15 da 138 zona, Cédula de Identidade R.G. n.º 20.086.588 foi admitido em 04 de maio de 19 96 para exercer a função de Atendente com o salário de R\$ 120,00 Quinto e vinte reais por mês no seguinte horário de trabalho das _____ às _____ horas, com _____ horas de intervalo para repouso e alimentação.

SITUAÇÃO PERANTE O FUNDO DE GARANTIA DO TEMPO DE SERVIÇO

É optante? Sim <input checked="" type="checkbox"/> Não <input type="checkbox"/>	Data da opção <u>04 / 03 / 19.96</u>	Data da retratação _____ / _____ / 19.____	Banco depositário <u>Caixa Postal</u>
--	---	---	--

Nacionalidade <u>brasileira</u> Filho de <u>Luís Manoel Bolito</u> e de <u>Starcinda Immano Bolito</u> nascido em <u>Guarulhos - SP</u> a <u>05</u> de <u>maio</u> de 19 <u>67</u> Estado civil <u>casado</u> Nome do conjuge <u>Luís Carlos Siquetti - 19.04.63</u> Grau de instrução <u>2º grau completo</u> Residência <u>Rua Francisco de Sá, 215 - Santana</u> Cart. Nac. Habilitação n.º _____ Cert. Militar n.º _____	QUANDO ESTRANGEIRO Carteira modelo 19 n.º _____ N.º Registro Geral _____ Casado(a) c/ brasileiro(a)? _____ Nome do conjuge _____ Tem filhos brasileiros? _____ Quantos? _____ Data da chegada ao Brasil _____ de _____ de 19 _____ Naturalizado _____ Decreto n.º _____	PROGRAMA DE INTEGRAÇÃO SOCIAL (PIS) Cadastrado em <u>20 / 03 / 19.96</u> sob n.º <u>126.480.230.321</u> dept. no Banco <u>Caixa Postal e Telegráfica Federal</u> codificação <u>Guarulhos - SP</u> Códigos } Banco <u>104</u> } Agência _____ endereço da agência <u>Rua Taífael de Barros, 407 - Centro</u> Obs. _____
--	---	--

Beneficiários: _____

Luís Carlos Siquetti assinado em _____ de _____ de 19 96

Luís Carlos Siquetti
 assinatura do empregado



A CÓPIA CONFERE COM O ORIGINAL
 V. G. SUL 14 / 04 / 2021
Patrícia G. Leite
 HOSPITAL DE CARIDADE DE V. G. SUL

REGISTRO DE EMPREGADOS

Empregador: **Hospital de Caridade de Vargem Grande do Sul** C.N.P.J.: **72.863.665/000170** Endereço: **Praça Nossa Senhora Aparecida, 61**
 Número de Ordem: **174** Nome do Empregado: **EDILMA TAVARES PEREIRA** Número da Matrícula: **373**



Filiação: **Pai: EDSON TAVARES PEREIRA**
Mãe: GILDETE DOS SANTOS PEREIRA

Carteira Trabalho 4704654	Série 001-0-SE	Título de Eleitor 0201.5368.2160	C.P.F. 832.596.005-15	Carteira Reservista	Categ.	R.G. 3.070.034-5
Data Nasc. 09/07/1981	Nacionalidade BRASILEIRA	Estado Civil SOLTEIRA	Local do Nasc. NOSSA SENHORA DA GLORIA	Estado SE	Estado de Instr. ENSINO MEDIO COMPLETO	

Quando Estrangeiro: _____ É Casado com Brasileira? É Naturalizado? Tem Filhos Brasileiros?
 Data que Chegou ao Brasil: _____ Nome do Cônjuge: _____ Quantos? _____

Endereço: **RUA: MARCELO MERLIN, 42 - JARDIM PAULISTA - VGSUL - SP - 13.880-000**
 Mudança de Endereço: _____
Fundo de Garantia por Tempo de Serviço
 Data da Opção: Data da Retratção: **04/09/2014**
 Banco Depositário: _____

Beneficiários	Nome	Data Nasc.	Parentesco	Programa de Integração Social
	JOAO PAULO PEREIRA DE SOUZA	22/04/2006	FILHO	

Cadastrado em: _____
 Sob nº: **206.55336.84-7**
 Banco: _____
 Agência: _____
 Endereço: _____
 Códigos: _____
 Banco: Agência: _____

Data da Admissão: **04/09/2014** Data da Saída: _____ CBO / Natureza do Cargo: **3222-30 - AUXILIAR DE ENFERMAGEM** Salário: _____
 Forma de Pagamento: **MENSAL**
 Valor: **R\$. 855,00**

Horário de Trabalho		Característicos Físicos	
Entrada	Refeição	Altura	Peso
		BRANCA	
		Cabelos CASTANHOS	
		Olhos CASTANHOS	Sinais

Polegar Direito: _____
 A CÓPIA CONFERE COM O ORIGINAL. Estou de pleno acordo com as declarações acima que exprimem a verdade.
 V. G. SUL 14/04/2021
Francisco de Assis Masuco Manoel
 FRANCISCO DE ASSIS MASUCO MANOEL
 HOSPITAL DE CARIDADE DE VARGEM GRANDE DO SUL
 Edilma TAVARES PEREIRA
 EDILMA TAVARES PEREIRA

REGISTRO DE EMPREGADOS

Empregador: Hospital de Caridade de Vargem Grande do Sul C.N.P.J.: 72.863.665/0001-30 Endereço: Praça Nossa Senhora Aparecida, 61

Número de Ordem: **226**

EDVALDO CELSO BRUSCATO

Número da Matrícula: **425**



Filiação: Pai: APARECIDO IELO BRUSCATO Mãe: ROSA GUILANDA BRUSCATO

Carteira Trabalho	Série	Título de Eleitor	C.P.F.	Carteira Reservista	Categ.	R.G.
92.617	166/SP	248.700.6901-32	268.657.318-08			29.398.017-2
Data Nasc.	Nacionalidade	Estado Civil	Local do Nasc.	Estado	Grad de Instr.	
18/06/1977	BRASILEIRA	SOLTEIRO	VARGEM G. DO SUL	SP	2º GRAU INCOMPLETO	

Autenticação

Quando Estrangeiro: _____ Cart. Mod. 19: _____ É Casado com Brasileira? _____ É Naturalizado? _____ Tem Filhos Brasileiros? _____
Data que Chegou ao Brasil: _____ Reg. Geral: _____ Nome do Cônjuge: _____ Quantos? _____

Endereço: AV. INDUSTRIAL-56 - JD DOLORES VARGEM GRANDE DO SUL - SP 13860-000

Fundo de Garantia por Tempo de Serviço
Data da Opção: Data da Retração: 01/07/1997
Banco Depositário: _____

Beneficiários	Nome	Data Nasc.	Parentesco

Programa de Integração Social
Cadastrado em: 02/08/1996
Sob nº: 126.030.322-50
Banco: CAIXA ECONOMICA FEDERAL
Agência: VARGEM G. DO SUL
Endereço: _____
Códigos: _____
Banco: 104 Agência: 1201-5

Data da Admissão: 01/07/1997
Data da Saída: _____
CBO / Natureza do Cargo: ATENDENTE DE ENFERMAGEM
Salário: R\$ 195,00
Forma de Pagamento: MENSAL

Horário de Trabalho		
Entrada	Refeição	Saída

Característicos Físicos		
Cor	Altura	Peso
BRANCA		
Cabelos	Olhos	Sinais
PRETOS	PRETOS	

Polgar Direito

A CÓPIA CONFERE COM O ORIGINAL
V. G. SUL 14 / 04 / 2021
Francisco de Assis Masuco Manoel
HOSPITAL DE CARIDADE DE V. G. SUL

Edvaldo Celso Bruscato
EDVALDO CELSO BRUSCATO

REGISTRO DE EMPREGADOS

Empregador: Hospital de Caridade de Vargem Grande do Sul C.N.P.J.: 72.863.665/0001-30 Endereço: Praça Nossa Senhora Aparecida, 61
 Número de Ordem: 101 Nome do Empregado: ELAINE CRISTINA TORAL Número da Matrícula: 299



Filiação
 Pai: **MARIA APARECIDA TORAL**

Carteira Trabalho 045579	Série 231-SP	Título de Eleitor 2970 4630 0167	C.P.F. 345.877.818-78	Carteira Reservista	Categ.	R.G. 34.381.433-X
Data Nasc. 18/03/1983	Nacionalidade BRASILEIRA	Estado Civil SOLTEIRA	Local do Nasc. VARGEM GRANDE DO SUL	Estado SP	 Grau de Instr. ENSINO FUNDAMENTAL	

Quando Estrangeiro: _____
 Data que Chegou ao Brasil: _____
 Cart. Mod. 19: _____
 Reg. Geral: _____
 É Casado com Brasileira? _____
 Nome do Cônjuge: _____
 É Naturalizado? _____
 Tem Filhos Brasileiros? _____
 Quantos? _____

Endereço
 RUA SANTA TEREZINHA, 175 - SANTA TEREZINHA - VARGEM GRANDE DO SUL - SP -
 13880-000

Fundo de Garantia por Tempo de Serviço
 Data da Opção: Data da Retração: 02/07/2011
 Banco Depositário: _____

Nome GEOVANI TORAL DOS REIS	Data Nasc. 25/06/1958	Parentesco FILHO
Cadastrado em: Sob nº: 128.487.562-51	Programa de Integração Social	
Banco:	Agência	Códigos
Endereço	Banco: Agência: _____	

Data da Admissão
02/07/2011

Data da Saída
5134-30 - COPEIRA

Salário
R\$. 600,00

Forma de Pagamento
MENSAL

Horário de Trabalho		Característicos Físicos	
Entrada	Refeição	Cor	Altura
		BRANCA	
		Cabelos	Olhos
		CASTANHOS	CASTANHOS
			Peso
			Sinais

A CÓPIA CONFERE COM O ORIGINAL
 V. G. SUL 14/104/2021
Patricia A. Leite
 HOSPITAL DE CARIDADE DE V. G. SUL

Polegar Direito

Estou de pleno acordo com as declarações acima que exprimem a verdade
Elaine Cristina Toral
 ELAINE CRISTINA TORAL

Francisco de Assis Masuco Manoel
 FRANCISCO DE ASSIS MABUCO MANOEL
 HOSPITAL DE CARIDADE DE VARGEM GRANDE DO SUL

REGISTRO DE EMPREGADOS

Empregador: Hospital de Caridade de Vargem Grande do Sul C.N.P.J.: 72.863.665/0001-30 Endereço: Praça Nossa Senhora Aparecida, 61

Número de Ordem: **227**

ELANA MARIA D. BISCAINO

Número da Matrícula: **426**



Filiação: Pai: ANTONIO DOMINICI
Mãe: BENEDITA FERREIRA DOMINICI

Autenticação

Carteira Trabalho 42.272	Série 111/SP	Título de Eleitor 163.736.0801-16	C.P.F. 128.674.058-40	Carteira Reservista	Categ.	R.G. 18.900.345-6
Data Nasc. 22/08/1969	Nacionalidade BRASILEIRA	Estado Civil CASADA	Local do Nasc. S SEBASTIAO DA GRAMA	Estado SP	Estado 2º GRAU COMPLETO	

Quando Estrangeiro: _____ Cart. Mod. 19: _____ É Casado com Brasileira? _____ É Naturalizado? _____ Tem Filhos Brasileiros? _____
Data que Chegou ao Brasil: _____ Reg. Geral: _____ Nome do Cônjuge: _____ Quantos? _____

RUA GLODO BITTENCOURT-150 - JD PARAISO II VARGEM GRANDE DO SUL - SP 13880-000

Fundo de Garantia por Tempo de Serviço
Data da Opção: Data da Retração: 01/03/2000
Banco Depositário:

Beneficiários	Nome	Data Nasc.	Parentesco
	PEDRO HENRIQUE BISCAINO	02/04/1991	FILHO
	PAULO GABRIEL BISCAINO	22/09/1995	FILHO

Cadastrado em: 12/01/1988
Sob nº: 123.448.277-67
Banco: BRADESCO S.A.
Agência: VARGEM G. DO SUL
Endereço: _____
Códigos: Banco: 237 Agência: 0305

Data da Admissão: 01/03/2000
Data da Saída: _____
CBO / Natureza do Cargo: AUX DE ENFERMAGEM
Salário: R\$ 280,00
Forma de Pagamento: MENSAL

Horário de Trabalho		
Entrada	Refeição	Saída

Característicos Físicos		
Cor	Altura	Peso
BRANCA		
Cabelos	Olhos	Sinais
CASTANHOS	CASTANHOS	

Polegar Direito: _____
Estou de pleno acordo com as declarações acima que exprimem a verdade

Francisco de Assis Masuco Mancoel
FRANCISCO DE ASSIS MASUCO MANCOEL
HOSPITAL DE CARIDADE DE VARGEM GRANDE DO SUL

Elana Maria D. Biscaino
ELANA MARIA D. BISCAINO

A CÓPIA CONFERE COM O ORIGINAL
V. G. SUL. 14 / 04 / 2021
Elana Maria D. Biscaino
HOSPITAL DE CARIDADE DE V. G. SUL

REGISTRO DE EMPREGADOS

Empregador: Hospital de Caridade de Vargem Grande do Sul C.N.P.J.: 72.863.665/0001-30 Endereço: Praça Nossa Senhora Aparecida, 61
 Número de Ordem: 228 Nome: ELENI PIOVAN GERMANO Número da Matrícula: 427



Filiação: Pai: JOSE PIOVAN Mãe: CATARINA APARECIDA T. PIOVAN

Carteira Trabalho	Série	Título de Eleitor	C.P.F.	Carteira Reservista	Categ.	R.G.
85.728	013/SP	439.636.601-91	107.858.378-17			18.512.237
Data Nasc.	Nacionalidade	Estado Civil	Local do Nasc.	Estado	Grad de Instr.	
20/06/1964	BRASILEIRA	CASADA	SAO J. DA BOA VISTA	SP	ENS FUND COMPLETO	

Quando Estrangeiro: _____
 Data que Chegou ao Brasil: _____
 Cart. Mod. 19: _____
 Reg. Geral: _____
 É Casado com Brasileira? _____
 Nome do Cônjuge: _____
 Tem Filhos Brasileiros? _____
 Quantos? _____

Endereço: RUA MONSENHOR CELESTINO GARCIA-405 - JD PAULISTA VARGEM GRANDE DO SUL- SP 13880-000
 Mudança de Endereço: Rua: Carlos Roberto Manoel (Rua) 136 Jd. Karibó II

Nome: ANGELA PIOVAN GERMANO Data Nasc.: 07/09/1995 Parentesco: FILHA

Cadastrado em: Programa de Integração Social
 Sob nº: 108.991.299-08
 Banco: BANCO REAL
 Agência: _____ Códigos: _____
 Endereço: _____ Banco: 275 Agência: 0556

Data da Admissão: 03/03/2005 Data da Saída: _____ CBO / Natureza do Cargo: LAVADEIRA Salário: R\$ 300,00 Forma de Pagamento: MENSAL

Horário de Trabalho		Característicos Físicos	
Entrada	Saída	Cor	Peso
		BRANCA	
		Cabelos	Sinais
		CASTANHOS	CASTANHOS

Polegar Direito: _____

Estou de pleno acordo com as declarações acima que exprimem a verdade

V. G. SUL 14 / 04 / 2011

Francisco de Assis Masuço Manoel
 HOSPITAL DE CARIDADE DE VARGEM GRANDE DO SUL

Eleni Piovan Germano
 HOSPITAL DE CARIDADE DE V. G. SUL

A CÓPIA CONFERE COM O ORIGINAL

REGISTRO DE EMPREGADOS

Empregador: Hospital de Caridade de Vargem Grande do Sul C.N.P.J.: 72.863.665/0001-30 Endereço: Praça Nossa Senhora Aparecida, 61
 Número de Ordem: 230 ELISANGELA CANDIDO EUGENIO Número da Matrícula: 429



Filiação: Pai: ACASSIO MOREIRA EUGENIO Mãe: LUCELINA CANDIDO EUGENIO

Carteira Trabalho	Série	Título de Eleitor	C.P.F.	Carteira Reservista	Categ.	R.G.
44.852	231/SP	303.899.6201-08	316.576.158-20			42.177.583-X
Data Nasc.	Nacionalidade	Estado Civil	Local do Nasc.	Estado	Grau de Instr.	
19/11/1982	BRASILEIRA	SOLTEIRA	VARGEM G. DO SUL	SP	ENS SUPERIOR INCOMPLETO	

Autenticação

Quando Estrangeiro: Cart. Mod. 19: É Casado com Brasileira? É Naturalizado? Tem Filhos Brasileiros? Quantos?

Endereço de Mudança de Endereço: RUA CONSTANTINO ABRAÃO MAAZ-04 - COHAB I VARGEM GRANDE DO SUL- SP 13880-000

Fundo de Garantia por Tempo de Serviço: Data da Opção: Data da Retração: 01/04/2005 Banco Depositário:

Beneficiários

Nome	Data Nasc.	Parentesco

Cadastrado em: 22/06/1999 Programa de Integração Social
 Sob nº: 126.953.182-61
 Banco: CAIXA ECONOMICA FEDERAL
 Agência: VARGEM G. DO SUL Banco: 104 Agência: 1201-5
 Endereço

Data da Admissão: 01/04/2005 Data da Saída: CBO / Natureza do Cargo: TEC DE ENFERMAGEM Salário: R\$ 450,00 Forma de Pagamento: MENSAL

Horário de Trabalho		Característicos Físicos				
Entrada	Refeição	Saída	Descanso Semanal	Cor	Altura	Peso
				BRANCA		
				Cabelos	Olhos	Sinais
				CASTANHOS	CASTANHOS	

Polegar Direito

Francisco de Assis Masuco Manoel
 HOSPITAL DE CARIDADE DE VARGEM GRANDE DO SUL

Estou de pleno acordo com as declarações acima que exprimem a verdade

Emprio

ELISANGELA CANDIDO EUGENIO

A CÓPIA CONFERE COM O ORIGINAL

V. G. SUL 14/04/2021

Rafaelia A. Leite

HOSPITAL DE CARIDADE DE V. G. SUL

REGISTRO DE EMPREGADO

Características físicas

Cor: Branca
 Cabelo: Castanho
 Olhos: Castanhos
 Altura: _____
 Peso: _____
 Sinais: _____



VISTO DA FISCALIZAÇÃO

Erivaldo Luiz Menes portador de C.T.P.S. nº _____

nº 065.533 Série 575 C.T.P.S. (Rural) nº _____ Série _____

C.P.F./OD nº 059.233.399.32 Título de Eleitor nº 918.773.201.16 da 227 zona, Cédula de Identidade nº 18.023.650 foi admitido em 15 de abril de 2003 para exercer a função de Atendente da Segurança do Trabalho com o salário de R\$ 590,00 em Quarenta e cinco reais por mês no seguinte horário de trabalho: das 08:00 às 17:00 horas, com 01 horas de intervalo para repouso e alimentação.

SITUAÇÃO PERANTE O FUNDO DE GARANTIA DO TEMPO DE SERVIÇO

É opante?	Data da opção	Data da reavaliação	Banco depositário
Sim <input checked="" type="checkbox"/> Não <input type="checkbox"/>	<u>15, 04, 2003</u>	<u>1 / 10</u>	<u>ex Bco Federal</u>

Nacionalidade: <u>brasileira</u> Filiação: <u>Erivaldo Luiz Menes</u> Mãe: <u>Ordeira Luiz Menes</u> nasceu em: <u>Caxias</u> em <u>13</u> de <u>dezembro</u> de <u>1965</u> Estado civil: <u>casado</u> Nome do cônjuge: <u>Júlia K. Menes</u> Data de casamento: <u>13 de fevereiro</u> Endereço: <u>Rua São João, 200</u> C.P.: <u>85000-000</u> C.R.N.: _____ C.R.T.: _____	QUANDO ESTRANGEIRO Carteira modelo 19 nº _____ No Registro Geral: _____ Casado(a) e/ou brasileiro(a)? _____ Nome do cônjuge: _____ Tem filhos brasileiros? _____ Quantos? _____ Data de chegada ao Brasil: _____ de _____ de 19____ Naturalizado: _____ Decreto nº _____	PROGRAMA DE INTEGRAÇÃO SOCIAL (PIS) Cadastrado em: <u>19</u> de <u>junho</u> de <u>1989</u> nº de cadastro: <u>108.890.985-62</u> dep. no Banco: <u>Brasão - SP</u> endereço: <u>rua São João no Sul</u> Banco: <u>030</u> Agência: _____ endereço da agência: <u>Rua São João</u> <u>Prato - SP, 129</u> Obs: _____
---	--	--

Endereço: rua São João sul 15 de abril de 2003

Erivaldo Luiz Menes

Assinatura do empregado

A CÓPIA CONFERE COM O ORIGINAL

V. G. SUL 14 / 04 / 2021

Patrícia G. Leite

HOSPITAL DE CARIDADE DE V. G. SUL

REGISTRO DE EMPREGADOS

Empregador: Hospital de Caridade de Vargem Grande - Sul C.N.P.J.: 72.863.665/0001 30 Endereço: Praça Nossa Senhora Aparecida, 61

Número de Ordem: **155** Número da Matrícula: **354**

Filiação: **FATIMA APARECIDA DOS SANTOS MACHADO**

Pai: **PEDRO ROSA DOS SANTOS**
 Mãe: **MARIA IRENE VIEIRA DOS SANTOS**

Carteira Trabalho	Série	Título de Eleitor	C.P.F.	Carteira Reservista	Categ.	R.G.
088028	244-SP	3452 7867 0141	367.007.998-05			45.663.114-8
Data Nasc.	Nacionalidade	Estado Civil	Local do Nasc.	Estado	Grad de Instr.	
23/01/1982	BRASILEIRA	CASADA	SAO SEBASTIAO DA GRAMA	SP	ENSINO FUNDAMENTAL	



Autenticação

Quando Estrangeiro: É Casado com Brasileira? É Naturalizado? Tem Filhos Brasileiros?
 Data que Chegou ao Brasil: Nome do Cônjuge: Quantos?

Endereço: **RUA DUQUE DE CAXIAS, 1515 - VILA SANTANA - VGSUL - SP - 13880-000**
 Mudança de Endereço: *Rua dos Paulistas, 932 - Vila Santa Luzinha*

Beneficiários	Nome	Data Nasc.	Parentesco
	KENNEDY LUCAS DOS SANTOS MACHADO	20/01/2006	FILHO
	MAICON DOS SANTOS MACHADO	05/05/2008	FILHO

Cadastrado em: **Programa de Integração Social**
 Sob nº: **203.836.992-44**
 Banco: Agência: Códigos:
 Endereço: Banco: Agência:

Data da Admissão: **07/04/2014** Data da Saída: CBO / Natureza do Cargo: **5143-20 - FAXINEIRA** Salário: **R\$. R\$ 835,00** Forma de Pagamento: **MENSAL**

Horário de Trabalho		Característicos Físicos	
Entrada	Refeição	Saida	Descanso Semanal

Cor	Altura	Peso
PARDA		
Cabelos	Olhos	Sinais
PRETOS	PRETOS	

Polegar Direito:

Estou de pleno acordo com as declarações acima que exprimem a verdade

A CÓPIA CONFERE COM O ORIGINAL
 V. G. SUL 14 / 04 / 2021
Fátima O. Leite
 FRANCISCO DE ASSIS MASUCO MANOEL
 HOSPITAL DE CARIDADE DE VARGEM GRANDE DO SUL
 HOSPITAL DE CARIDADE DE VARGEM GRANDE DO SUL
Fátima Aparecida dos Santos Machado
 FATIMA APARECIDA DOS SANTOS MACHADO

Ficha de Registro de Empregados

Empresa : 0001 - HOSPITAL DE CARIDADE DE VARGEM GRANDE DO SUL
Endereço : PRAÇA NOSSA SENHORA APARECIDA 61
Bairro : NOSSA SENHORA APARECIDA **Cidade:** VARGEM GRANDE DO SUL **UF:** SP **CNPJ:**
Data de Emissão: 18/10/2017 **Hora:** 13:05
Matrícula: 00509

Autenticação

Matrícula: 00509

Nome: FERNANDA DANIELE DE FREITAS DA SILVA



Filiação: **Pai :** NELSON DOMICIANO DA SILVA
Mãe : SONIA MARIA DE FREITAS

Cart. Profissional / Série : 00002689.00282-SP **Data CTPS :** 07/03/1984
Cart. Reservista : 2970 4119 0132 **Ex. Médico :**
Título de Eleitor : 32.732.636-0 **Emissão :** **Org. Emissor :** SSP/SP
Cart. Identidade : 346.113.498-88P.I.S **Data Cad. PIS :**

Região do Registro:

Nº. Registro: 000.802.381

Síglia Conselho: COREN

Especificações do Conselho Regional
Nome Conselho Regional: CONSELHO FEDERAL DE ENFERMAGEM

Data de Nascimento : 07/03/1984 **Estado Civil :** Solteiro(a)
Local Nascimento : Vargem Grande do Sul - SP **Nacionalidade**
Cor : Branca **Altura :** **Defeitos :**
Cabelos : CASTANHOS **Olhos :** CASTANHOS
Endereço Atual : Rua SILVA JARDIM 1067 **Bairro :** JADIM PACAEMBU
Cidade : Vargem Grande do Sul **Estado :** SP **CEP :** 13880-000

Grau Instrução : 07-Ensino Médio Completo
 : 01058 **Sexo :** Feminino

A CÓPIA CONFERE COM O ORIGINAL
 V. G. SUL 14/104/2021
 Natália O. Leite
 HOSPITAL DE CARIDADE DE V. G. SUL

Nº. Cart. Mod. 19: Nº. Reg. Geral: **Validade Cart. Ident.:**

Data de Chegada :

N.º de Filhos:

Filhos Brasileiros:

Quando Estrangeiro

Validade Carteira de Trabalho:

Tipo de Visto:

Naturalizado:

Forma Pagamento: 01 (Crédito em Conta Corrente)

Data Opção FGTS: 03/10/2017

Data Admissão: 03/10/2017

Tipo Salário: Mensalista

Salário Atual: R\$ 1.201,20

Cargo Atual: Auxiliar de enfermagem

Membro CIPA: Não

Local Trabalho: VARGEM GRANDE DO SUL

Local Trabalho: VARGEM GRANDE DO SUL

REGISTRO DE EMPREGADOS

Empregador: Hospital de Caridade de Vargem Grande do Sul C.N.P.J.: 72.863.665/00010 Endereço: Praça Nossa Senhora Aparecida, 61

Número de Ordem: **204** FERNANDA DE CASSIA NUNES Número da Matrícula: **403**



Filiação
 Pai: LUIS FERNANDO NUNES
 Mãe: CRISTINA APARECIDA BAPTISTA NUNES

Carteira Trabalho 077356	Série 00406-SP	Título de Eleitor 4071 6593 0124	C.P.F. 366.861.988-38	Carteira Reservista	Categ.	R.G. 49.706.111-9
Data Nasc. 25/11/1995	Nacionalidade BRASILEIRA	Estado Civil SOLTEIRA	Local do Nasc. VARGEM GRANDE DO SUL	Estado SP	Grau de Instr. ENS MED	COMPLETO

Autenticação

Quando Estrangeiro: _____ Cart. Mod. 19: _____ É Casado com Brasileira? É Naturalizado? Tem Filhos Brasileiros? Quantos? _____

Data que Chegou ao Brasil: _____ Nome do Cônjuge: _____

Endereço
 Mudança de Endereço: RUA ANTONIO S. DONAH, 94 - CJ HAB S DA GRAMA - SSGRAMA- SP - 13.790-000

Fundo de Garantia por Tempo de Serviço
 Data da Opção: Data da Retratção: 19/03/2015

Banco Depositário:

Beneficiários	Nome	Data Nasc.	Parentesco

Cadastrado em: Programa de Integração Social

Sob nº: 12.58169.620-8

Banco: _____ **Agência:** _____ **Códigos:** _____

Banco: Agência: _____ Banco: Agência: _____

Endereço: _____

Data da Admissão: 19/03/2015 **Data da Saída:** _____ **CBO / Natureza do Cargo:** 3222-05 - TECNICO DE ENFERMAGEM **Salário:** R\$. 995,00 **Forma de Pagamento:** MENSAL

Horário de Trabalho			Característicos Físicos	
Entrada	Refeição	Saída	Altura	Peso
			Cor: BRANCA	
			Cabelos: CASTANHOS	Olhos: CASTANHOS
				Sinais:

Polegar Direito

FRANCISCO DE ASSIS MASUCO MANOEL
 HOSPITAL DE CARIDADE DE VARGEM GRANDE DO SUL

A CÓPIA CONFERE COM O ORIGINAL
 V. G. SUL 14/104/2021

 PATRICIA A. LEITE
 HOSPITAL DE CARIDADE DE V. G. SUL

Estou de pleno acordo com as declarações acima que exprimem a verdade

 FERNANDA DE CASSIA NUNES

REGISTRO DE EMPREGADO

HOSPITAL CARIDADE VARGEM GRANDE DO SUL 72.863.665/0001-30 PRAÇA NOSSA SENHORA APARECIDA, 61, - VARGEM GRANDE DO SUL

EMPREGADOR	ENDEREÇO	
NÚMERO DE ORDEM	NOME	NÚMERO DE MATRÍCULA
00156	FERNANDA DE OLIVEIRA	00156



FILIAÇÃO		NACIONALIDADE	NACIONALIDADE
PAI ORLANDO TADEU COMES DE OLIVEIRA MÃE VERA LUCIA GARCIA DE OLIVEIRA		SAO PAULO	451405742

DATA NASCIMENTO	IDADE	NACIONALIDADE	ESTADO CIVIL	LOCAL DE NASCIMENTO	ESTADO	CEDULA DE IDENTIDADE
28/09/1986	29	Brasil	Solteiro(a)	VARGEM GRANDE DO SUL	SAO PAULO	451405742
CART. PROFIS	IBRE	CERT. RESERVASTA	CATEGORIA	C.P.F.C.I.C	TÍTULO ELEITOR	C.I.
0073227	00322			388.965.728-19	346276610124	61

QUANTO E ESTRANGEIRO(A)	E CASADO(A) COM BRASILEIRO(A)?
	E NATURALIZADO(A)?
DATA QUE CHEGOU AO BRA SUL	NOME DO CONJUGE

EMPREGADO	VARGEM GRANDE DO SUL
MUDANÇA DE ENDEREÇO	

A CÓPIA CONFERE COM O ORIGINAL

V. G. SUL 14 104 1021

Patricia A. Leite

HOSPITAL DE CARIDADE DE V. G. SUL

CARACTERÍSTICAS FÍSICAS			
COR	ALTURA	PESO	CABELO(S)
Branca			
			Dentes

CADASTRO EM	PROGRAMA DE INTEGRAÇÃO SOCIAL(PIS)
05/06/2018	
SOB Nº	
16253308719	
DEP NO BANCO	
ENDEREÇO	
BANCO	
Não informado	
CÓD.	AGÊNCIA

DATA DE ADMISSÃO	DATA DE REGISTRO	CARGO	SEÇÃO	SALÁRIO INICIAL	COMISSÃO	TAREFA	FORMA PAGAMENTO
05/06/2018	05/06/2018	TECNICO DE ENFERMAGEM	CENTRO CIRURGICO/ SA	1.450,00			Por Mês

SITUAÇÃO PERANTE O FUNDO DE GARANTIA POR TEMPO DE SERVIÇO	HORÁRIO DE TRABALHO
É ÓPTIMO? Sim	ENTRADA REFeição SAIDA
0 - Não informado	DESCANSO SEMANAL

ESTOU DE PLENO ACORDO COM AS DECLARAÇÕES ACIMA QUE EXPRIMEM A VERDADE

DATA DE EMISSÃO 05/06/2018

CARIMBO E VISTO DO EMPREGADOR

Fernanda de Oliveira

FERNANDA DE OLIVEIRA

REGISTRO DE EMPREGADOS

Empregador: Hospital de Caridade de Vargem Grande do Sul C.N.P.J.: 72.863.665/0001-30 Endereço: Praça Nossa Senhora Aparecida, 61

Número de Ordem: **232** Nome do Empregado: **FERNANDA FELIPE** Número da Matrícula: **431**

Filiação: Pai: **GENESIO FELIPE** Mãe: **LORICE BERNARDES FELIPE**

Carteira Trabalho 47.303	Série 231/SP	Título de Eleitor 211.799.290/75	C.P.F. 280.100.158-90	Carteira Reservista	Categ.	R.G. 30.613.799-9
Data Nasc. 27/09/1979	Nacionalidade BRASILEIRA	Estado Civil SOLTEIRA	Local do Nasc. VARGEM G. DO SUL	Estado	SP	Grau de Instr. 2º GRAU COMPLETO



Autenticação

Quando Estrangeiro: _____ Cart. Mod. 19: _____ E Casado com Brasileira? _____ E Naturalizado? _____ Tem Filhos Brasileiros? _____
 Data que Chegou ao Brasil: _____ Nome do Cônjuge: _____ Quantos? _____

Endereço: **RUA JOSE DOMINGOS SANTOS NETO-115 - JARDIM DOLORES VARGEM GRANDE DO SUL - SP 13880-000**
 Mudança de Endereço: _____

Beneficiários	Nome	Data Nasc.	Parentesco
	LEONARDO FELIPE DE SALLES	29/01/2000	FILHO
	OTAVIO FELIPE DE SALLES	24/01/2001	FILHO
	NATALI BETINA DE SALLES	11/06/2005	FILHO

Fundo de Garantia por Tempo de Serviço
 Data da Opção: Data da Retração: 01/10/1997
 Banco Depositário: _____

Cadastrado em: 06/11/1997
 Sob nº: 126.443.942-46
 Banco: CAIXA ECONOMICA FEDERAL
 Agência: VARGEM GRANDE DO SUL
 Banco: 104 Agência: 1201-5
 Endereço: _____

Data da Admissão: 01/10/1997
 Data da Saída: _____
 CBO / Natureza do Cargo: **ATENDENTE DE ENFERMAGEM**
 Salário: **R\$ 195,00**
 Forma de Pagamento: **MENSAL**

Horário de Trabalho		Característicos Físicos	
Entrada	Saída	Cor	Altura
		BRANCA	
		Cabelos	Olhos
		CASTANHOS	CASTANHOS
			Sinais

Polegar Direito: _____

A CÓPIA CONFERE COM O ORIGINAL
 V. G. SUL 14 / 04 / 2021
 Natália A. Leite
 HOSPITAL DE CARIDADE DE V. G. SUL

Estou de pleno acordo com as declarações acima que exprimem a verdade

Fernanda Felipe
 FERNANDA FELIPE

FRANCISCO DE ASSIS MASUCO MANOEL
 HOSPITAL DE CARIDADE DE VARGEM GRANDE DO SUL

REGISTRO DE EMPREGADOS

Empregador: Hospital de Caridade de Vargem Grande do Sul C.N.P.J.: 72.863.665/0001-30 Endereço: Praça Nossa Senhora Aparecida, 61
 Número de Ordem: 233 FRANCISCO DE ASSIS S. DE GODOY



Filiação: Pai: BENEDITO SATURNINO DE GODOY Mãe: AUGUSTA BATISTA DE GODOY

Carteira Trabalho	Série	Título de Eleitor	C.P.F.	Carteira Reservista	Categ.	R.G.
10.631	028/SP	746.779.701-75	091.004.658-10			16.384.721
Data Nasc.	Nacionalidade	Estado Civil	Local do Nasc.	Estado	Estado	Estado
15/04/1967	BRASILEIRA	CASADO	SÃO JOSE DO R. PARDO	SP	SP	SUPERIOR INCOMPLETO

Quando Estrangeiro: _____
 Data que Chegou ao Brasil: _____
 Cart. Mod. 19: _____
 Reg. Geral: _____
 É Casado com Brasileira? _____
 Nome do Cônjuge: _____
 Tem Filhos Brasileiros? _____
 Quantos? _____

Endereço: RUA MINAS GERAIS-66 - VILA POLAR VARGEM GRANDE DO SUL - SP 13860-000

Fundo de Garantia por Tempo de Serviço
 Data da Opção: Data da Retração: 01/02/1994
 Banco Depositário: _____

Nome	Data Nasc.	Parentesco

Programa de Integração Social
 Cadastrado em: 03/08/1981
 Sob nº: 120.455.267-30
 Banco: BANESPA S.A.
 Agência: VARGEM G. DO SUL
 Banco: 033 Agência: 0294
 Endereço: _____

Data da Admissão: 01/02/1994
 Data da Saída: _____
 CBO / Natureza do Cargo: PORTEIRO
 Salário: 56.000,00
 Forma de Pagamento: MENSAL

Horário de Trabalho		Característicos Físicos	
Entrada	Saída	Cor	Peso
		PARDA	
		Cabelos	
		CASTANHOS	
		Olhos	
		CASTANHOS	
		Sinais	

Polegar Direito

Estou de pleno acordo com as declarações acima que exprimem a verdade

A CÓPIA CONFERE COM O ORIGINAL
 V. G. SUL 14 / 04 / 2021
 FRANCISCO DE ASSIS S. DE GODOY
 HOSPITAL DE CARIDADE DE V. G. SUL

REGISTRO DE EMPREGADO

HOSPITAL CARIDADE VARGEM GRANDE DO SUL
 EMPREGADOR: HOSPITAL DE CARIDADE DE V. G. SUL
 ENDEREÇO: PRAÇA BRUNO BERNHARDT, 61, NOSSA SENHORA APARECIDA, VARGEM GRANDE DO SUL

NÚMERO DE ORDEM	00162	NOME	GILMAR APARECIDO DE OLIVEIRA	NÚMERO DE MATRÍCULA	000162
FILIAÇÃO		PAI: ANTONIO DE OLIVEIRA MÃE: MARIA DE LOURDES DA SILVA OLIVEIRA			
DATA NASCIMENTO	27/10/1971	IDADE	47	LOCAL DE NASCIMENTO	VARGEM GRANDE DO SUL
ESTADO CIVIL	Solteiro(a)	ESTADO	SAO PAULO	CEDULA DE IDENTIDADE	239367849
NACIONALIDADE	Brasil	NACIONALIDADE		NACIONALIDADE	

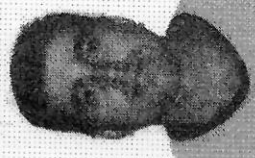

DATA NASCIMENTO	27/10/1971	IDADE	47	LOCAL DE NASCIMENTO	VARGEM GRANDE DO SUL	ESTADO	SAO PAULO	CEDULA DE IDENTIDADE	239367849
CART. PROFIS	00081	SERIE	00081	CERT. RESERVISTA	702554P	CATEGORIA	DISPENSADO	283 409 398-56	C.F.C.T.C.
QUANDO ESTRANGEIRO(A)		ESCAÇÃO COM BRASILEIRO(A)		ENATURALIZADO(A)?		TEM FILHO BRASILEIRO(A)		QUANTOS?	

EMPREGADO: JOAO CANDIDO DE SOUZA DIAS, 177, JARDIM SAO LUCAS - VARGEM GRANDE DO SUL
 ENDEREÇO: JOAO CANDIDO DE SOUZA DIAS, 177, JARDIM SAO LUCAS - VARGEM GRANDE DO SUL

DEPENDENTES	LUCAS HENRIQUE CORREA DE OLIVEIRA FERRE COM O ORIGINAL V. G. SUL 14 / 04 / 2021 Rafaelia de Souza HOSPITAL DE CARIDADE DE V. G. SUL				
COR	Branca	ALTURA		PESO	
CABELO		OLHOS		BIUMS	

CADASTRO EM	04/02/2011	PROGRAMA DE INTEGRAÇÃO SOCIAL(PIS)	
SOB Nº	12252068514		
DEP. NO BANCO			
ENDEREÇO	Caixa Econômica Federal	COD.	AGÊNCIA

DATA DE ADMISSÃO	07/01/2019	DATA DE REGISTRO	07/01/2019	CARGO	SERVENTE DE OBRAS	SEÇÃO	MANUTENCAO	SALARIO INICIAL	1.441,00	COMISSOES		TARIFA		FORMA PAGAMENTO	Por Mês
------------------	------------	------------------	------------	-------	-------------------	-------	------------	-----------------	----------	-----------	--	--------	--	-----------------	---------

SITUAÇÃO PERANTE O FUNDO DE GARANTIA POR TEMPO DE SERVIÇO		DATA DA OPÇÃO	07/01/2019	DATA DA RETRAÇÃO	
BANCO DEPOSITÁRIO	1 - Caixa Econômica Federal				

ENTRADA	REFEICAO	SAIDA	DESCANSO SEMANAL
ESTOU DE PLENO ACORDO COM AS DECLARAÇÕES ACIMA QUE EXPRIMEM A VERDADE			
DATA DE EMISSÃO		07/01/2019	
GILMAR APARECIDO DE OLIVEIRA			

POLEGAR DIREITO

Ficha de Registro de Empregados

Empresa : 0001 - HOSPITAL DE CARIDADE DE VARGEM GRANDE DO SUL
Endereço : PRAÇA NOSSA SENHORA APARECIDA 61
Bairro : NOSSA SENHORA APARECIDA **Cidade :** VARGEM GRANDE DO SUL **UF :** SP **CNPJ :**
 72.863.665/0001-30
Data de Emissão : 12/04/2018 **Hora :** 15:45
Autenticação

Nome : GUILHERME HENRIQUE VIANA **Matrícula :** 00522
Filiação : **Pai :**
Mãe : ISABEL CRISTINA VIANA
Cart. Profissional / Série : 0008316/00375-SP **Data CTPS :** 14/10/2010
Cart. Reservista : 4266.0526.0183 **Ex. Admissonal :** Ex. Médico
Título de Eleitor : 45.378.252-8 **Org. Emissor :** SSP/SP
Cart. Identidade : 361.107.198-62/P.I.S **Data Cad. PIS :** 20/10/2010
C.P.F :

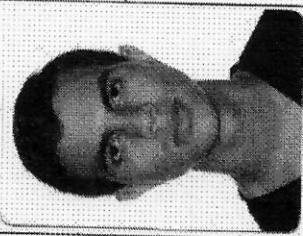

Especificações do Conselho Regional
Nome Conselho Regional : C ONSELHO FEDERAL DA INFORMS=A **Sigla Conselho :** COREN **Nº.Registro :** 001.098.826
Região do Registro :

Data de Nascimento : 09/03/1996 **Estado Civil :** Casado(a)
Local Nascimento : Vargem Grande do Sul - SP **Nacionalidade :**
Cor : Parda **Altura :**
Cabelos : CASTANHOS **Olhos :** CASTANHOS
Endereço Atual : RUA LUCIANO SCHIAVO00 458
Cidade : Vargem Grande do Sul **Estado :** SP **CEP :** 13880-000
Bairro : JARDIM DOLORES
Peso Defeitos :
Grau Instrução : 07-Ensino Médio Completo **Sexo :** Masculino

Quando Estrangeiro
Naturalizado : **Filhos Brasileiros :** **N.º de Filhos :**
Nº.Reg.Geral : **Validade Cart. Ident. :** **Validade Carteira de Trabalho :** **Nº.Cart.Mod.19 :**

Data Admissão : 03/04/2018 **Data Opção FGTS :** 03/04/2018
Cargo Atual : Técnico de enfermagem **Salário Atual :** R\$ 1.310,40
Local Trabalho : VARGEM GRANDE DO SUL **Membro CIPA :** Não
Forma Pagamento : 01 (Crédito em Conta Corrente)
Tipo Salário : Mensalista

A CÓPIA CONFERE COM O ORIGINAL
 V. G. SUL 14 / 04 / 2021
Assinatura
 HOSPITAL DE CARIDADE DE V. G. SUL

REGISTRO DE EMPREGADOS

Empregador: Hospital de Caridade de Vargem Grande do Sul C.N.P.J.: 72.863.665/0001-30 Endereço: Praça Nossa Senhora Aparecida, 61

Número de Ordem: **236** Nome do Empregado: **JEAN CARLOS CAPA** Número da Matrícula: **435**

Filiação: Pai: **ANTONIO PAULO CAPA** Mãe: **ANA MARIA APARECIDA ALVES CAPA**

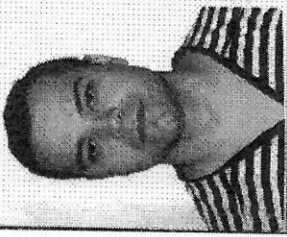

Autenticação

Carteira Trabalho	Série	Título de Eleitor	C.P.F.	Carteira Reservista	Categ.	R.G.
38.994	239/SP	297.080.1401-83	302.844.508-55			41.671.294-0
Data Nasc.	Nacionalidade	Estado Civil	Local do Nasc.	Estado	Grau de Instr.	
08/10/1983	BRASILEIRA	CASADO	VARGEM G. DO SUL	SP	2º GRAU COMPLETO	

Quando Estrangeiro: _____ Cart. Mod. 19: _____ E Casado com Brasileira? E Naturalizado? Tem Filhos Brasileiros? Quantos? _____

Endereço: RUA ONOFRE BUCCI, 122 - JD PARAISO II VARGEM GRANDE DO SUL - SP 13880-000

Beneficiários	Nome	Data Nasc.	Parentesco
	JEAN CARLOS CAPA JUNIOR	06/09/2006	FILHO

Data da Admissão: **01/04/2005** Data da Saída: _____ CBO / Natureza do Cargo: **3222-05 TEC DE ENFERMAGEM** Salário: **R\$ 450,00** Forma de Pagamento: **MENSAL**

Horário de Trabalho		Característicos Físicos	
Entrada	Saída	Cor	Altura
		BRANCA	
		Cabelos	Olhos
		CASTANHOS	CASTANHOS
			Sinais

Polegar Direito: _____

Estou de pleno acordo com as declarações acima que exprimem a verdade:

(Assinatura)

FRANCISCO DE ASSIS MASUJO MANOEL
HOSPITAL DE CARIDADE DE VARGEM GRANDE DO SUL

(Assinatura)
JEAN CARLOS CAPA

A CÓPIA CONFERE COM O ORIGINAL
V. G. SUL 14 / 04 / 2021
Rafaela G. Leite.
HOSPITAL DE CARIDADE DE V. G. SUL

Ficha de Registro de Empregados

Empresa : 0001 - HOSPITAL DE CARIDADE DE VARGEM GRANDE DO SUL
 Endereço : PRAÇA NOSSA SENHORA, APARECIDA 61
 Bairro : NOSSA SENHORA APARECIDA Cidade: VARGEM GRANDE DO SUL UF: SP CNPJ:
 72.863.665/0001-30
 Data de Emissão: 12/04/2018 Hora: 16:11 Autenticação

Nome: JESSICA TONETO ANTONIO

Matricula: 00520



Filiação: Pai : SEBASTIAO DA SILVA ANTONIO
 Mãe : EDVIRGES APARECIDA TONETO

Cart. Profissional / Série : 00003459.00375-SP Data CTPS : 21/05/2010
 Cart. Reservista : Título de Eleitor : 3904 2615 0167 Ex. Admissional : Ex. Médico :
 Cart. Identidade : 49.030.383-3 Emissão : 417.873.338-92 P.I.S Data Cad.PIS :
 C.P.F. Org. Emissor : SSP/SP

Especificações do Conselho Regional

Nome Conselho Regional: CONSELHO FEDERAL DE ENFERMAGEM Sigla Conselho: COREN Nº.Registro: 876263 Região do Registro:

Data de Nascimento : 08/09/1993 Estado Civil : Casado(a) Grau Instrução : 07-Ensino Médio Completo
 Local Nascimento : Vargem Grande do Sul - SP Nacionalidade : Sexo : Feminino
 Cor : Branca Altura : Peso :
 Cabelos : CASTANHOS Olhos : Defeitos :
 Endereço Atual : RUA JOSE DOVAL FILHO 363 Bairro : JARDIM IRACEMA
 Cidade : Vargem Grande do Sul Estado : SP CEP : 13880-000

Quando Estrangeiro

Naturalizado: Filhos Brasileiros: Nº de Filhos: Data de Chegada : Nº.Cart.Mod.19:
 Nº.Reg.Geral: Validade Cart.Ident.: Tipo de Visto: Validade Carteira de Trabalho:



Data Admissão: 02/04/2018 Data Opção FGTS: 02/04/2018 Forma Pagamento: 01 (Crédito em Conta Corrente)
 Cargo Atual: Técnico de enfermagem Salário Atual: R\$ 1.310,40 Tipo Salário: Mensalista
 Local Trabalho: VARGEM GRANDE DO SUL Membro CIPA: Não

A CÓPIA CONFERE COM O ORIGINAL

V. G. SUL 14 / 04 / 2021

Patricia A. Leite

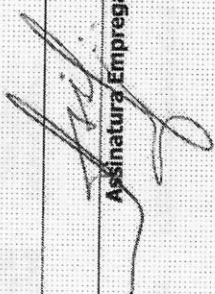
HOSPITAL DE CARIDADE DE V. G. SUL

Dependentes		Nome	Dt. Nasc	Salário Família	Imposto Renda	Salário Educação
Parentesco		HUGO AUGUSTO TONETO ANTONIO	5/2016	Sim	Sim	
21 - Filho(a) ou enteado(a) até completar 21 (vinte e um) anos.						
Férias						
Período Aquisitivo:		a	Período Gozo:		a	
Alteração de Cargos/Salários						
Contribuição Sindical:						
Movimentos / Afastamentos						
Anotações Gerais						
Data de Saída		:	Assinatura Empregador	Assinatura Empregado: Admissão	Assinatura Empregado : Desligamento	
Ex. Demissional		:				
Cod. Afastamento :						

A CÓPIA CONFERE COM O ORIGINAL
V. G. SUL 14 / 04 / 2021
Roberto A. P. P.
HOSPITAL DE CARIDADE DE V. G. SUL

REGISTRO DE EMPREGADO

HOSPITAL CARIDADE VARGEM GRANDE DO SUL

72.863.665/0001-30

PRAÇA NOSSA SENHORA APARECIDA, 61, - VARGEM GRANDE DO SUL

EMPREGADOR	ENDEREÇO	NÚMERO DE MATRÍCULA	00157
NÚMERO DE ORDEM	00157		
NOME	JOAO VITOR DE OLIVEIRA EDUARDO		



FILIAÇÃO	PAI	OSMAR EDUARDO	MATERNA	MARCIA MOREIRA DE OLIVEIRA
NACIONALIDADE				
NACIONALIDADE				

DATA NASCIMENTO	30/05/1987	IDADE	21	NACIONALIDADE	Brasil	ESTADO CIVIL	Solteiro(a)	LOCAL DE NASCIMENTO	VARGEM GRANDE DO SUL	ESTADO	SAO PAULO	CEDULA DE IDENTIDADE	557708941
-----------------	------------	-------	----	---------------	--------	--------------	-------------	---------------------	----------------------	--------	-----------	----------------------	-----------

CART. PROFIS	0034646	SERIE	00436	CERT. RESERVA	141862098062	CATEGORIA	DISPENSADO	C.F.P.C.I.C	476.363.768-14	TITULO ELETOR	413881720159	C.S.	4
--------------	---------	-------	-------	---------------	--------------	-----------	------------	-------------	----------------	---------------	--------------	------	---

QUANDO E STRANGEIRO(A)	E CASOU(A) COM BRASILEIRO(A)?
DATA QUE CHEGOU AO BRASIL	ENATURALIZADO(A)?
	QUARTO(S)?

Assinatura

ENDEREÇO	PALMIRIO MERLIN, 47, JARDIM SÃO JOSE - VARGEM GRANDE DO SUL
MUNICÍPIO DE ENDEREÇO	

CDR	ALTURA	PESO	CARACTERÍSTICAS FÍSICAS	CABELO(S)	SINA(S)	OLHOS
Parça						

DEPENDENTES A CÓPIA CONFERE COM O ORIGINAL V. G. SUL 14 / 04 / 2021 HOSPITAL DE CARIDADE DE V. G. SUL <i>Antônio O. Leite</i>	PROGRAMA DE INTEGRAÇÃO SOCIAL (PIS) CADASTRO EM 06/06/2018 SOB Nº 15480374392 DEP. DO BANCO ENDEREÇO BANCO Caixa Econômica Federal CDD. AGÊNCIA
---	---

DATA DE ADMISSÃO	04/06/2018	DATA DE REGISTRO	04/06/2018	CARGO	TECNICO DE ENFERMAGEM	SETOR A	SALÁRIO INICIAL	1.450,00	COMISSÃO	TAREFA	FORMA PAGAMENTO	Por Mês
------------------	------------	------------------	------------	-------	-----------------------	---------	-----------------	----------	----------	--------	-----------------	---------

SITUAÇÃO PERANTE O FUNDO DE GARANTIA POR TEMPO DE SERVIÇO	DATA DA RETRAÇÃO
OPTANTE? Sim	04/06/2018
BANCO DEPOSITÁRIO	1 - Caixa Econômica Federal

ESTOU DE PLENO ACORDO COM AS DECLARAÇÕES ACIMA QUE EXPRIMEM A VERDADE



ENTRADA	REFEIÇÃO	SAÍDA	DE SCAN 50 SEMANAL

DATA DE EMISSÃO 04/06/2018

JOAO VITOR DE OLIVEIRA EDUARDO

CARIMBO E VISTO DO EMPREGADOR

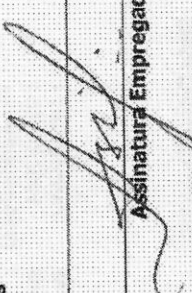
POLEGAR DIREITO

Dependentes	Dt. Nasc	Salário Família	Imposto Renda	Salário Educação
Nome Parentesco MELISSA DE PAULA VIANA	/2017	Sim	Sim	
21 - Filho(a) ou enteado(a) até completar 21 (vinte e um) anos.				
Férias	Período Aquisitivo: a	Período Gozo: a		
Alteração de Cargos/Salários				
Contribuição Sindical:				
Movimentos/Afastamentos				
Anotações Gerais				
Data de Saída :	Assinatura Empregador		Assinatura Empregado : Desligamento	
Ex.Demissional :				
Cod. Afastamento :				

A CÓPIA CONFERE COM O ORIGINAL

V. G. SUL. 14 / 04 / 2021

Patricia A. Leite

HOSPITAL DE CARIDADE DE V. G. SUL

REGISTRADO DE EMPREGADOS

Empregador: Hospital de Caridade de Vargem Grande do Sul C.N.P.J.: 72.863.665/0001-30 Endereço: Praça Nossa Senhora Aparecida, 61
 Número de Ordem: 237 JULIANA DE FAT. CASSIANO DE SOUZA Número da Matrícula: 436



Filiação: Pai: ADEMIR CASSIANO DA ROSA Mãe: SUELI APARECIDA JANOTTI CASSIANO

Carteira Trabalho	Série	Título de Eleitor	C.P.F.	Carteira Reservista	Categ.	R.G.
01.332	244/SP	248.702.3501-16	269.023.238-36			27.046.264-8
Data Nasc.	Nacionalidade	Estado Civil	Local do Nasc.	Estado	Grau de Instr.	
24/08/1974	BRASILEIRA	CASADA	VARGEM G. DO SUL	SP	ENS SUP INCOMPLETO	

Autenticação

Quando Estrangeiro: _____ Cart. Mod. 19: _____ É Casado com Brasileira? _____ É Naturalizado? _____ Tem Filhos Brasileiros? _____
 Data que Chegou ao Brasil: _____ Reg. Geral: _____ Nome do Cônjuge: _____ Quantos? _____

Endereço: RUA QUINZINHO OTAVIO-576 - CENTRO VARGEM GRANDE DO SUL - SP 1380-000
 Fundo de Garantia por Tempo de Serviço
 Data da Opção: Data da Retrateação: 01/09/2000
 Banco Depositário: _____

Beneficiários

Nome	Data Nasc.	Parentesco
AGNALDO DE SOUZA JUNIOR	22/10/1993	FILHO
GUILHERME CASSIANO DE SOUZA	01/09/1995	FILHO

Cadastrado em: 03/03/1998 Programa de Integração Social
 Sob nº: 126.533.052-50
 Banco: CAIXA ECONOMICA FEDERAL
 Agência: VARGEM G. DO SUL Códigos
 Endereço: Banco: 104 Agência: 1201-5

Data da Admissão: 01/09/2000 Data da Saída: _____ CBO / Natureza do Cargo: 3222-30 AUX DE ENFERMAGEM Salário: R\$ 280,00 Forma de Pagamento: MENSAL

Horário de Trabalho		Característicos Físicos	
Entrada	Refeição	Saída	Descanso Semanal

Cor	Altura	Peso
BRANCA		
Cabelos	Olhos	Sinais
CASTANHOS	CASTANHOS	

Estou de pleno acordo com as declarações acima que exprimem a verdade

A CÓPIA CONFERE COM O ORIGINAL
 V. G. SUL 14 / 04 / 2021
 Juliana G. de Souza

FRANCISCO DE ASSIS MASUCO MANOEL
 HOSPITAL DE CARIDADE DE VARGEM GRANDE DO SUL

JULIANA DE FAT. CASSIANO DE SOUZA

Dependentes		Nome	Dt. Nasc	Salário Família	Imposto Renda	Salário Educação
Parentesco		EMANUELLY ZWEET ZUCOLAU	/2012	Sim	Sim	
21 - Filho(a) ou enteado(a), até completar 21 (vinte e um) anos.						
Férias						
Período Aquisitivo:		a		Período Gozo:	a	
Alteração de Cargos/Salários						
Contribuição Sindical:						
Movimentos/Afastamentos						
Anotações Gerais						
Data de Saída	:	Assinatura Empregador	Assinatura Empregado: Admissão	Assinatura Empregado : Desligamento		
Ex. Demissional	:					
Cod. Afastamento	:					

[Handwritten signature]

A CÓPIA CONFERE COM O ORIGINAL
 V. G. SUL 14 / 04 / 2021
[Handwritten signature]
 HOSPITAL DE CARIDADE DE V. G. SUL

REGISTRO DE EMPREGADOS

Empregador: Hospital de Caridade de Vargem Grande do Sul C.N.P.J.: 72.863.665/0001-30 Endereço: Praça Nossa Senhora Aparecida, 61
 Número de Ordem: 100 Nome do Empregado: JULIANA GOMES Número da Matrícula: 298



Filiação: Pai: ALCIDES DO ROSARIO GOMES Mãe: SOLANGE BOVO GOMES

Carteira Trabalho	Série	Título de Eleitor	C.P.F.	Carteira Reservista	Categ.	R.G.
093460	282-SP	3175 5419 0116	335.759.618-08			45.301.413-6
Data Nasc.	Nacionalidade	Estado Civil	Local do Nasc.	Estado	Grav de Instr.	
23/09/1984	BRASILEIRA	SOLTEIRA	VARGEM GRANDE DO SUL	SP	ENSINO MÉDIO	

Quando Estrangeiro: _____ Cart. Mod. 19: _____ E Casado com Brasileira? E Naturalizado? Tem Filhos Brasileiros? _____
 Data que Chegou ao Brasil: _____ Reg. Geral: _____ Nome do Cônjuge: _____ Quantos? _____

Endereço: RUA ANTONIO RIBEIRO DA SILVA, 53 - COHAB II - VARGEM GRANDE DO SUL - SP - 13880-000 Fundo de Garantia por Tempo de Serviço

Mudança de Endereço: _____ Data da Opção: 01/07/2011 Data da Retração: 01/07/2011
 Banco Depositário: _____

Nome	Data Nasc.	Parentesco
JULIANA GOMES	02/07/2005	
Rua Jomê	28101100	

Cadastrado em: 20/11/2002 Programa de Integração Social
 Sob nº: 128.193.492-44
 Banco: CAIXA ECONÔMICA FEDERAL Códigos
 Agência: VARGEM GRANDE DO SUL Banco: 104 Agência: 1201-5
 Endereço: _____

Data da Admissão: 01/07/2011 Data da Saída: _____ CBO / Natureza do Cargo: 4221-10 - RECEPCIONISTA Salário: R\$. 600,00 Forma de Pagamento: MENSAL

Horário de Trabalho		Característicos Físicos				
Entrada	Refeição	Saída	Descanso Semanal	Cor	Altura	Peso
				BRANCA		
				Cabelos	Olhos	Sinais
				CASTANHOS	CASTANHOS	CASTANHOS

Polegar Direito: _____

Francisco de Assis Masjco Manoel
 HOSPITAL DE CARIDADE DE VARGEM GRANDE DO SUL

A COPIA CONFERE COM O ORIGINAL
 V. G. SUL 14 / 04 / 2021
 Juliana Gomes
 JULIANA GOMES

Estou de pleno acordo com as declarações acima que exprimem a verdade

REGISTRO DE EMPREGADOS

Empregador: Hospital de Caridade de Vargem Grande do Sul C.N.P.J.: 72.863.665/0001-30 Endereço: Praça Nossa Senhora Aparecida, 61

Número de Ordem: 003 Nome: LAURA ZAMPARI HALLA Número da Matrícula: 201



Filiação: Pai: NEWTON HALLA Mãe: MARIA CAMILA ZAMPARI HALLA

Carteira Trabalho	Série	Título de Eleitor	C.P.F.	Carteira Reservista	Categ.	R.G.
53.043	335/SP	3039052101-24	927.438.030-52			33.686.715-3
Data Nasc.	Nacionalidade	Estado Civil	Local do Nasc.	Estado	Grau de Instr.	
13/07/1984	BRASILEIRA	SOLTEIRA	VARGEM G. DO SUL	SP	ENS. SUPERIOR COMPLETO	

Autenticação

Quando Estrangeiro: Cart. Mod. 19: É Casado com Brasileira? É Naturalizado? Tem Filhos Brasileiros? Quantos?

Endereço: RUA DR. EDUARDO GABRIOLI, 159 - CENTRO VARGEM GRANDE DO SUL - SP 13.950-000

Fundo de Garantia por Tempo de Serviço
Data da Opção: Data da Retração: 15/08/2007
Banco Depositário:

Beneficiários

Nome	Data Nasc.	Parentesco

Cadastrado em: 15/08/2007
Sob nº: 129.807.442-43
Banco: CAIXA ECONOMICA FEDERAL
Agência: VARGEM G. DO SUL
Endereço: Banco: 104 Agência: 1201

Data da Admissão: 15/08/2007
Data da Saída: CBO / Natureza do Cargo: 2237-10 / NUTRICIONISTA
Salário: R\$ 1.191,00
Forma de Pagamento: MENSAL

Horário de Trabalho		Característicos Físicos				
Entrada	Refeição	Saída	Descanso Semanal	Cor	Altura	Peso
				BRANCA		
				Cabelos	Olhos	Sinais

Polegar Direito

Estou de pleno acordo com as declarações acima que exprimem a verdade

Francisco de Assis Masco Manoel
HOSPITAL DE CARIDADE DE VARGEM GRANDE DO SUL

V. G. SUL 14/04/2007
Náucia P. Leite
HOSPITAL DE CARIDADE DE V. G. SUL

Laura Zampari Halla
LAURA ZAMPARI HALLA

REGISTRO DE EMPREGADOS

Empregador: Hospital de Caridade de Vargem Grande do Sul C.N.P.J.: 72.863.665/0001 30 Endereço: Praça Nossa Senhora Aparecida, 61
 Número de Ordem: 111 Filiação: LETICIA DE SOUZA PIROLA Pai: JAMIL PIROLA Mãe: MARTA APARECIDA DE SOUZA
 Autenticação: 309



Carteira Trabalho	Série	Título de Eleitor	C.P.F.	Carteira Reservista	Categ.	R.G.
079467	345-SP	3596 8201 0141	383.612.608-70			45.195.331-5
Data Nasc.	Nacionalidade	Estado Civil	Local do Nasc.	Estado	Grau de Instr.	
14/10/1989	BRASILEIRA	SOLTEIRA	VARGEM GRANDE DO SUL	SP	ENSINO MÉDIO	

Quando Estrangeiro: _____ E Casado com Brasileira? E Naturalizado? Tem Filhos Brasileiros? _____ Quantos? _____

Endereço: RUA DELTA, 752 - VILA SANTANA - VARGEM GRANDE DO SUL - SP - 13880-000

Data da Mudança de Endereço: _____

Nome: _____ Data Nasc.: _____ Parentesco: _____

Programa de Integração Social: Programa de Integração Social
 Cadastrado em: 20/08/2008
 Sob nº: 210.708.726-70
 Banco: CAIXA ECONOMICA FEDERAL
 Agência: VARGEM GRANDE DO SUL - SP
 Endereço: _____ Banco: 104 Agência: 1201-5

Data da Admissão: 03/10/2011 Data da Saída: _____ CBO / Natureza do Cargo: 3222-05 - TÉCNICO DE ENFERMAGEM Salário: R\$. 669,00 Forma de Pagamento: MENSAL

Horário de Trabalho		Característicos Físicos	
Entrada	Refeição	Cor	Altura
		PARDA	
		Cabelos	Peso
		PRETOS	PRETOS
		Olhos	Sinais

Polegar Direito: _____

Estou de pleno acordo com as declarações acima que exprimem a verdade

A CÓPIA CONFERE COM O ORIGINAL
 V. G. SUL 14 / 04 / 2021
 Leticia de Souza Pirola
 HOSPITAL DE CARIDADE DE V. G. SUL

Francisco de Assis Machado Manóel
 HOSPITAL DE CARIDADE DE VARGEM GRANDE DO SUL

REGISTRO DE EMPREGADOS

Empregador: **Hospital de Caridade de Vargem Grande do Sul** C.N.P.J.: **72.863.665/0001-30** Endereço: **Praça Nossa Senhora Aparecida, 61**
 Número de Ordem: **390** **LUANA FERNANDA CEQUALINI** Número da Matrícula: **505**

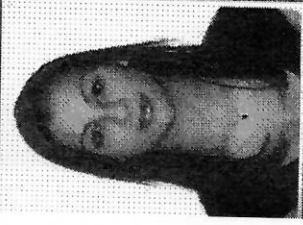

Filiação: Pai: **LUIZ BAPTISTA CEQUALINI** Mãe: **LUCIA HELENA DA SILVA CEQUALINI**

Carteira Trabalho	Série	Título de Eleitor	C.P.F.	Carteira Reservista	Categ.	R.G.
095910	00404-SP	4037-1881-0132	432.325.118-13			49.573.339-8
Data Nasc.	Nacionalidade	Estado Civil	Local do Nasc.	Estado	Grau de Instr.	
09/03/1994	BRASILEIRA	SOLTEIRA	CAÇONDE	SP	ENS SUPERIOR COMPLETO	

Quando Estrangeiro: _____ Cart. Mod. 19: _____ É Casado com Brasileira? _____ E Naturalizado? _____ Tem Filhos Brasileiros? _____
 Data que Chegou ao Brasil: _____ Reg. Geral: _____ Nome do Cônjuge: _____ Quantos? _____

Endereço: **RUA SANTANA, 1641 - JARDIM MORUMBI VARGEM GRANDE DO SUL - SP 13880-000**

Mudança de Endereço: _____

Nome: _____ Data Nasc.: _____ Parentesco: _____

Beneficiários

Nome	Data Nasc.	Parentesco
A CÓPIA CONFERE COM O ORIGINAL		
V. G. SUL 14 / 04 / 2021		
Luana F. Cequalini		
HOSPITAL DE CARIDADE DE V. G. SUL		

Cadastrado em: **Programa de Integração Social**
 Sob nº: **163.58641.12-4**
 Banco: **CAIXA ECONOMICA FEDERAL**
 Agência: _____ Códigos: _____
 Endereço: _____ Banco: Agência: _____

Data da Admissão: **01/03/2017** Data da Saída: _____ CBO / Natureza do Cargo: **2234-05 FARMACÉUTICA** Salário: **R\$ 2.000,00** Forma de Pagamento: **MENSAL**

Horário de Trabalho		Característicos Físicos	
Entrada	Saída	Cor	Peso
		BRANCA	
		Cabelos	
		CASTANHOS	
		Olhos	
		CASTANHOS	
		Sinais	

Polegar Direito: _____

Estou de pleno acordo com as declarações acima que exprimem a verdade

Luana F. Cequalini
 LUANA FERNANDA CEQUALINI

Francisco de Assis Masucco Manoel
 FRANCISCO DE ASSIS MASUCCO MANOEL
 HOSPITAL DE CARIDADE DE VARGEM GRANDE DO SUL

REGISTRO DE EMPREGADOS

Empregador: Hospital de Caridade de Vargem Grande do Sul C.N.P.J.: 72.863.665/0001 30 Endereço: Praça Nossa Senhora Aparecida, 61
 Número de Ordem: 108 Filiação: Pai: JOSÉ MESSIAS Mãe: LOURDES CONCEIÇÃO MESSIAS LÚCIA ORMINDA MESSIAS CYPRIANO
 Autenticação: 306



Carteira Trabalho	Série	Título de Eleitor	C.P.F.	Carteira Reservista	Categ.	R.G.
063172	167-SP	2011 8422 0124	250.897.958-94			26.562.092-2
Data Nasc.	Nacionalidade	Estado Civil	Local do Nasc.	Estado	Grad de Instr.	
28/10/1971	BRASILEIRA	CASADA	SÃO JOÃO DA BOA VISTA	SP	ENSINO MÉDIO	

Quando Estrangeiro: _____ Cart. Mod. 19. _____ É Casado com Brasileira? _____ E Naturalizado? _____ Tem Filhos Brasileiros? _____
 Data que Chegou ao Brasil: _____ Nome do Cônjuge: _____ Quantos? _____

Endereço: RUA ANTÔNIO COSTA, 279 - JD PAULISTA - VARGEM GRANDE DO SUL - SP - 13880-000
 Mudança de Endereço: _____
 Fundo de Garantia por Tempo de Serviço
 Data da Opção: Data da Retração: 03/10/2011
 Banco Depositário: _____

Beneficiários

Nome	Data Nasc.	Parentesco
JOÃO VICTOR MESSIAS CYPRIANO	21/07/1999	FILHO
PEDRO HENRIQUE MESSIAS CYPRIANO	21/07/1999	

Cadastrado em: 08/11/2002
 Sob nº: 128.184.672-43
 Banco: CAIXA ECONÔMICA FEDERAL
 Agência: VARGEM GRANDE DO SUL
 Banco: 104 Agência: 1201-5
 Endereço: _____

Data da Admissão: 03/10/2011 Data da Saída: _____ Salário: R\$. 619,00
 CBO / Natureza do Cargo: 3222-30 - AUXILIAR DE ENFERMAGEM Forma de Pagamento: MENSAL

Horário de Trabalho		Característicos Físicos				
Entrada	Refeição	Saída	Descanso Semanal	Cor	Altura	Peso
				NEGRA		
				Cabelos PRETOS		
				Olhos PRETOS		
				Sinais		

[Handwritten Signature]

Estou de pleno acordo com as declarações acima que exprimem a verdade

A CÓPIA CONFERE COM O ORIGINAL
 V. G. SUL 14 / 04 2021
[Handwritten Signature]
 FRANCISCO DE ASSIS MASUO MAIOL
 HOSPITAL DE CARIDADE DE VARGEM GRANDE DO SUL

[Handwritten Signature]
 LÚCIA ORMINDA MESSIAS CYPRIANO

REGISTRO DE EMPREGADOS

Empregador: Hospital de Caridade de Vargem Grande do Sul C.N.P.J.: 72.863.665/0001-30 Endereço: Praça Nossa Senhora Aparecida, 61

Número de Ordem: **248** Nome do Empregado: **MARIA ROSELI COSTA CANELA** Número da Matrícula: **447**

Filiação: Pai: **JOSE COSTA SOARES** Mãe: **MARIA CELIA MIGUEL DA SILVA** Autenticação

Carteira Trabalho	Série	Título de Eleitor	C.P.F.	Carteira Reservista	Categ.	R.G.
82.850	028/SP	746.211.201-24	143.327.558-98			22.260.302
Data Nasc.	Nacionalidade	Estado Civil	Local do Nasc.	Estado	Grau de Instr.	
25/10/1967	BRASILEIRA	CASADA	VARGEM G. DO SUL	SP	ENS FUNDAMENTAL COMPLETO	

Quando Estrangeiro: _____ Cart. Mod. 19: _____ É Casado com Brasileira? _____ É Naturalizado? _____ Tem Filhos Brasileiros? _____
 Data que Chegou ao Brasil: _____ Reg. Geral: _____ Nome do Cônjuge: _____ Quantos? _____

Endereço Mudança de Endereço: **RUA APARECIDO PROCOPIO MACHADO, 50 - JD PARAISO I VARGEM GRANDE DO SUL- SP 13880-000**
Fundo de Garantia por Tempo de Serviço
 Data da Opção: Data da Retratção: **01/07/1997**
 Banco Depositário: _____

Beneficiários

Nome	Data Nasc.	Parentesco

Cadastrado em: **16/08/1983**
 Sob nº: **121.436.505-92**
 Banco: **BRADESCO S.A.**
 Agência: **VARGEM G. DO SUL**
 Endereço: _____
 Códigos: _____
 Banco: **237 Agência 0305**

Data da Admissão: **01/07/1997** Data da Saída: _____ CBO / Natureza do Cargo: **ATENDENTE DE FARMACIA** Salário: **270,00** Forma de Pagamento: **MENSAL**

Entrada	Horário de Trabalho		Descanso Semanal	Característicos Físicos		
	Refeição	Saída		Cor	Altura	Peso
				BRANCA		
				Cabelos PRETOS		
				Olhos PRETOS		
				Sinais		

Polegar Direito: _____

Estou de pleno acordo com as declarações acima que exprimem a verdade

A CÓPIA CONFERE COM O ORIGINAL
 V. G. SUL 14 / 04 / 2021
Maria Roseli Costa Canela
 HOSPITAL DE CARIDADE DE V. G. SUL

Francisco de Assis Masujo Manoel
 HOSPITAL DE CARIDADE DE VARGEM GRANDE DO SUL

MARIA ROSELI COSTA CANELA

Empregador: Hospital de Caridade de Vargem Grande do Sul C.N.P.J.: 72.863.665/0001-30 Endereço: Praça Nossa Senhora Aparecida, 61

Numero de Ordem: 387 Filiação: Pai: LAERCIO GOMES DA SILVA Mãe: ANA ROSA SANVIDO CARDOSO GOMES DA SILVA Número da Matrícula: 502

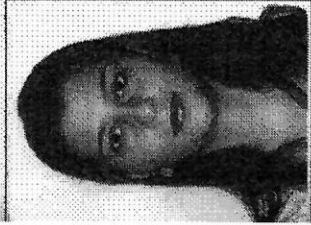

Carteira Trabalho		Série	Título de Eleitor	C.P.F.	Carteira Reservista	Categ.	R.G.
090128		320-SP	3770 0897 0141	407.431.468-16			46.221.9417
Data Nasc.	Nacionalidade	Estado Civil		Local do Nasc.		Estado	
27/06/1992	BRASILEIRA	SOLTEIRA		CASA BRANCA		SP	
Grau de Instr.		ENSINO MÉDIO					

Quando Estrangeiro: Cart. Mod. 19: É Casado com Brasileira? É Naturalizado? Tem Filhos Brasileiros? Data que Chegou ao Brasil: Reg. Geral: Nome do Cônjuge: Quantos?

Endereço: Rua CARINO JOSÉ BERNARDES, 732 - JARDIM CRISTINA II VARGEM GRANDE DO SUL - SP 13886-000 Fundo de Garantia por Tempo de Serviço Data da Opção: Data da Retratção: 09/01/2017 Banco Depositário:

Beneficiários	Nome	Data-Nasc.	Parentesco	Cadastrado em:
				Programa de Integração Social
				Sob nº: 163.849.311-34
				Banco:
				Agência
			Endereço	Códigos
				Banco: Agência:

Data da Admissão: 09/01/2017 Data da Saída: CBO / Natureza do Cargo: 4221-10 RECEPCIONISTA Salário: R\$ 1.050,00 Forma de Pagamento: MENSAL

Horário de Trabalho		Característicos Físicos				
Entrada	Refeição	Saída	Descanso Semanal	Cor	Altura	Peso
				BRANCA		
				Cabelos	Olhos	Sinais
				CASTANHOS	CASTANHOS	

Polugar Direito: Estou de pleno acordo com as declarações acima que exprimem a verdade

A CÓPIA CONFERE COM O ORIGINAL
 V. G. SUL 14 / 04 / 2021
 FRANCISCO DE ASSIS MANSUETO
 HOSPITAL DE CARIDADE DE V. G. SUL

Francisco de Assis Mansueto
 FRANCISCO DE ASSIS MANSUETO
 HOSPITAL DE CARIDADE DE VARGEM GRANDE DO SUL

Márcia Gabriela Cardoso da Silva
 MÁRCIA GABRIELA CARDOSO DA SILVA

Empregador: Hospital de Caridade de Vargem Grande do Sul C.N.P.J.: 72.863.665/0001-30 Endereço: Praça Nossa Senhora Aparecida, 61

Número de Ordem: 00169 Nome: MAURICIO DA SILVA Número da Matricula: 00169

Filiação: Pai: FRANCISCO CUSTÓDIO DA SILVA Mãe: LEONICE PEREIRA DA SILVA



Carteira Trabalho	Série	Título de Eleitor	C.P.F.	Carteira Reservista	Categ.	R.G.
98013	141-SP	2396.5052.0124	172.907.388-00	208810		26.815.982-8
Data Nasc.	Nacionalidade	Estado Civil	Local do Nasc.	Estado	Grau de Instr.	
20/05/1974	BRASILEIRA	DIVORCIADO	SÃO SEBASTIÃO DA GRAMA	SP	ENSINO FUNDAMENTAL INCOMPLETO	

Quando Estrangeiro: Cart. Mod. 19: É Casado com Brasileira? E Naturalizado? Tem Filhos Brasileiros? Quantos?

Endereço: RUA ALVINO BEDIN, 580 - JARDIM CRISTINA II - VGSUL - SP - 13800000

Beneficiários	Nome	Data Nasc.	Parentesco

Data da Admissão: 03/11/2020 Data da Saída: CBO / Natureza do Cargo: 5143-20 - FAXINEIRO Salário: R\$ 1.230,00 Forma de Pagamento: MENSAL

Horário de Trabalho		Característicos Físicos	
Entrada	Refeição	Saída	Descanso Semanal

Polegar Direito: Estou de pleno acordo com as declarações acima que exprimem a verda

A CÓPIA CONFERE COM O ORIGINAL
V. G. SUL 14 / 04 / 2021
Leonice Pereira
HOSPITAL DE CARIDADE DE V. G. SUL

Mauricio da Silva
FRANCISCO DE ASSIS MASUÇO MANOEL
HOSPITAL DE CARIDADE DE VARGEM GRANDE DO SUL

MAURICIO DA SILVA

Número de Ordem: **249** Nome: **MONICA CRISTINA PACHECO** Número da Matrícula: **448**

Filiação: Pai: **JOSE DOS SANTOS PACHECO** Mãe: **CLEUSA BELCHIOR DE OLIVEIRA PACHECO**

Carteira Trabalho	Série	Título de Eleitor	C.P.F.	Carteira Reservista	Categ.	R.G.
85.674	181/SP	248.712.4401-67	173.813.708-24			27.046.235-1
Data Nasc.	Nacionalidade	Estado Civil	Local do Nasc.	Estado	Grau de Instr.	
03/07/1974	BRASILEIRA	SOLTEIRA	SÃO PAULO	SP	ENS FUNDAMENTAL COMPLETO	

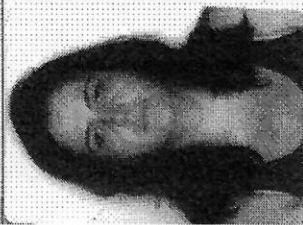

Autenticação

Quando Estrangeiro: _____ Cart. Mod. 19: _____ É Casado com Brasileira? _____ É Naturalizado? _____ Tem Filhos Brasileiros? _____
 Data que Chegou ao Brasil: _____ Reg. Geral: _____ Nome do Cônjuge: _____ Quantos? _____

Endereço: **RUA LEONARDO NOGUES RODRIGUES 420 - JD FORTALEZA VARGEM GRANDE DO SUL - SP 13880-000**
 Mudança de Endereço: _____

Beneficiários

Nome	Data Nasc.	Parentesco
MONIQUE PACHECO DOS SANTOS	03/10/1992	FILHO
PIETRO PACHECO DOS SANTOS	29/02/1996	FILHO

Banco Depositário: _____

Programa de Integração Social
 Cadastrado em: **04/03/1994**
 Sob nº: **125.066.185-80**
 Banco: **CAIXA ECONOMICA FEDERAL**
 Agência: **VARGEM G. DO SUL**
 Endereço: **1201-5**
 Códigos: **104 Agência**

Data da Admissão: **01/11/2004** Data da Saída: _____ CBO / Natureza do Cargo: **3222-30 AUX DE ENFERMAGEM** Salário: **R\$ 410,00** Forma de Pagamento: **MENSAL**

Horário de Trabalho			Característicos Físicos		
Entrada	Refeição	Saída	Cor	Altura	Peso
			BRANCA		
			Cabelos	Oíhos	Sinais
			CASTANHOS	AZUIS	

Polegar Direito: _____

Estou de pleno acordo com as declarações acima que exprimem a verdade

A CÓPIA CONFERE COM O ORIGINAL
 V. G. SUL 14/04/2021
Monica G. Pacheco
 HOSPITAL DE CARIDADE DE V. G. SUL

FRANCISCO DE ASSIS MASUÇO MANOEL
 HOSPITAL DE CARIDADE DE VARGEM GRANDE DO SUL

Monica Pacheco
 MONICA CRISTINA PACHECO

Empregador: Hospital de Caridade de Vargem Grande - Sul C.N.P.J.: 72.863.665/0001-30 Endereço: Praça Nossa Senhora Aparecida, 61

Número de Ordem: **389** Nome: **MURIELY THAYANE PEREIRA DA SILVA** Número da Matrícula: **504**



Filiação: Pai: **MARCOS ROBERTO PEREIRA DA SILVA** Mãe: **MARIA ROSA MARINS PEREIRA DA SILVA**

Carteira Trabalho	Série	Título de Eleitor	C.P.F.	Carteira Reservista	Categ.	R.G.
072745	00396-SP	3955.9368.0191	415.248.528-05			49.696.480-X
Data Nasc.	Nacionalidade	Estado Civil	Local do Nasc.	Estado	Grau de Instr.	
10/06/1994	BRASILEIRA	SOLTEIRA	VARGEM GRANDE DO SUL	SP	ENSINO MÉDIO COMPLETO	

Autenticação

Quando Estrangeiro: _____ Cart. Mod. 19: _____ É Casado com Brasileira? _____ É Naturalizado? _____ Tem Filhos Brasileiros? _____
 Data que Chegou ao Brasil: _____ Reg. Geral: _____ Nome do Cônjuge: _____ Quantos? _____

Endereço: **RUA CAETANO GILJOLI, 136 - JARDIM SANTA MARTA VARGEM GRANDE DO SUL - SP 13890-000**
 Mudança de Endereço: _____

Fundo de Garantia por Tempo de Serviço
 Data da Opção: Data da Retratção: **11/02/2017**
 Banco Depositário: _____

Beneficiários

Nome	Data Nasc.	Parentesco

Cadastrado em: _____ Programa de Integração Social
 Sob nº: **202.174.892-27**
 Banco: **CAIXA ECONOMICA FEDERAL**
 Agência: **VARGEM GRANDE DO SUL** Códigos
 Banco: Agência: _____
 Endereço: _____

Data da Admissão: **11/02/2017** Data da Saída: _____ CBO / Natureza do Cargo: **5211-30 ATENDENTE DE FARMÁCIA** Salário: **R\$ 1.050,00** Forma de Pagamento: **MENSAL**

Horário de Trabalho		Característicos Físicos				
Entrada	Refeição	Saída	Descanso Semanal	Cor	Altura	Peso
				BRANCA		
				Cabelos		
				CASTANHOS		
				Olhos		
				CASTANHOS		
				Sinais		

Polegar Direito

Estou de pleno acordo com as declarações acima que exprimem a verdade

A CÓPIA CONFERE COM O ORIGINAL
 V. G. SUL 14 / 04 / 2021
 Muriely T.P. da Silva
 MURIELY THAYANE PEREIRA DA SILVA

Francisco de Assis Masuco Manoel
 HOSPITAL DE CARIDADE DE VARGEM GRANDE DO SUL

REGISTRAR DE EMPREGADOS

Empregador: Hospital de Caridade de Vargem Grande do Sul C.N.P.J.: 72.863.665/0001-30 Endereço: Praça Nossa Senhora Aparecida, 61

Número de Ordem: **141**

Nome do Empregado: **NEIDE RODRIGUES DE SOUZA TOLEDO**

Número da Matrícula: **340**



Filiação		Pai: LÍDIO FERREIRA DE SOUZA Mãe: ANA RODRIGUES DE SOUZA	
Carteira Trabalho	Série	Título de Eleitor	Carteira Reservista
042738	111-SP	271 422 3001/16	184.376.208-09
Data Nasc.	Nacionalidade	Estado Civil	Local do Nasc.
15/12/1973	BRASILEIRA	CASADA	TUNEIRAS DO OESTE
			Estado
			PR
			Grau de Instr.
			ENSINO MEDIO
			R.G.
			28.928.991-4

Autenticação

Quando Estrangeiro: _____ Cart. Mod. 19: _____ É Casado com Brasileira? _____ É Naturalizado? _____ Tem Filhos Brasileiros? _____
 Data que Chegou ao Brasil: _____ Reg. Geral: _____ Nome do Cônjuge: _____ Quantos? _____

Endereço: **RUA FELIPE MOISES FELIPE, 377 - JARDIM PARAISO I - VGSUL - SP - 13880-000**
 Mudança de Endereço: _____
 Fundo de Garantia por Tempo de Serviço
 Data da Opção: Data da Retração: **02/12/2013**
 Banco Depositário: _____

Beneficiários		Programa de Integração Social	
Nome	Data Nasc	Parentesco	
DIEGO DE SOUZA TOLEDO	15/03/2002	FILHO	
Cadastrado em:	Sob nº:	Cadastrado em:	
	123351.488-95		
Banco:	23/02/1988	Banco: 104 Agência: 0349-9	
Agência	SÃO JOAQUIM BOA VISTA	Códigos	
Endereço			

Data da Admissão: **02/12/2013** Data da Saída: _____ CBO / Natureza do Cargo: **5132-20 - COZINHEIRA** Salário: **R\$. 732,00** Forma de Pagamento: **MENSAL**

Horário de Trabalho		Característicos Físicos	
Entrada	Refeição	Altura	Peso
		NEGRA	
		PRETOS	
		PRETOS	PRETOS
		PRETOS	PRETOS

Polegar Direito: _____
 Estou de pleno acordo com as declarações acima que exprimem a verdade

A CÓPIA CONFERE COM O ORIGINAL
 V. G. SUL - 14 - 1.04 - 12021
 Neide Rodrigues de Souza Toledo
 NEIDE RODRIGUES DE SOUZA TOLEDO

Francisco de Assis Masuco Manoel
 HOSPITAL DE CARIDADE DE VARGEM GRANDE DO SUL

REGISTRADO DE EMPREGADOS

Empregador: Hospital de Caridade de Vargem Grande do Sul C.N.P.J.: 72.863.665/0001-30 Endereço: Praça Nossa Senhora Aparecida, 61

Número de Ordem: **253** Nome: **NEUSA MARIA FERMOSELLI** Número da Matrícula: **452**



Filiação
 Pai: MANOEL FERMOSELLI
 Mãe: APARECIDA MARIA PELUQUE FERMOSELLI

Opção

Carteira Trabalho	Série	Título de Eleitor	C.P.F.	Carteira Reservista	Categ.	R.G.
082.634	359/SP	746.240.101-67	822.671.038-34			6.257.940
Data Nasc.	Nacionalidade	Estado Civil	Local do Nasc.	Estado	Grau de Instr.	
20/11/1949	BRASILEIRA	SOLTEIRA	VARGEM G. DO SUL	SP	ENS SUPERIOR COMPLETO	

Autenticação

Quando Estrangeiro: É Casado com Brasileira? É Naturalizado? Tem Filhos Brasileiros?
 Data que Chegou ao Brasil: Nome do Cônjuge: Quantos?

Endereço: RUA PATROCÍNIO RODRIGUES, 267 - JD BELA VISTA VARGEM GRANDE DO SUL - SP 13890-000
 Fundo de Garantia por Tempo de Serviço
 Data da Opção: Data da Retração: 02/07/1973
 Banco Depositário:

Beneficiários

Nome	Data Nasc.	Parentesco

Cadastrado em: 17/07/1973
 Sob nº: 105.519.487-84
 Banco: ITAU S.A.
 Agência: VARGEM G. DO SUL
 Endereço:
 Códigos: Banco: 341 Agência: 0129

Data da Admissão: 02/07/1973
 Data da Saída:
 CBO / Natureza do Cargo: 4110-05 AUX DE ESCRITÓRIO
 Salário: R\$ 312,00
 Forma de Pagamento: MENSAL

Horário de Trabalho		Característicos Físicos	
Entrada	Refeição	Saída	Descanso Semanal

Cor	Altura	Peso
BRANCA		
Cabelos	Olhos	Sinais
CASTANHOS	CASTANHOS	

Polegar Direito

A CÓPIA CONFERE COM O ORIGINAL
 V. G. SUL 14 / 04 / 2024
 Franciso de Assis Masuco Manoel
 HOSPITAL DE CARIDADE DE V. G. SUL

Estou de pleno acordo com as declarações acima que exprimem a verdade

Neusa Maria Fermoelli
 NEUSA MARIA FERMOSELLI

REGISTRO DE EMPREGADOS

Empregador: Hospital de Caridade de Vargem Grande do Sul C.N.P.J.: 72.863.665/0001-30 Endereço: Praça Nossa Senhora Aparecida, 61

Número de Ordem: **254**

OSMARINA APARECIDA DA SILVEIRA CAMILO

Número da Matrícula

453

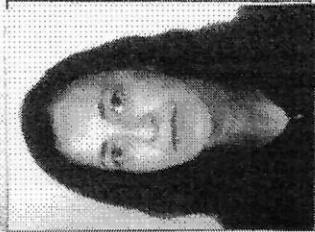

Filiação: Pai: JOSE ANTONIO DA SILVEIRA
Mãe: MARIA JOSE NICOLAU DA SILVEIRA

Autenticação

Carteira Trabalho	Série	Título de Eleitor	C.P.F.	Carteira Reservista	Categ.	R.G.
10.635	028/SP	747.023.501-16	079.476.228-09			25.142.481-9
Data Nasc.	Nacionalidade	Estado Civil	Local do Nasc.	Estado	Grau de Instr.	
31/01/1958	BRASILEIRA	CASADA	DIVINOLANDIA	SP	2º GRAU COMPLETO	

Quando Estrangeiro:
Data que Chegou ao Brasil:

Cart. Mod. 19: É Casado com Brasileira?
Nome do Cônjuge:

É Naturalizado?
Tem Filhos Brasileiros?
Quantos? _____

Endereço
Mudança de
Endereço

RUA FRANCISCO SIMOES BOTELHO-52 - JD DOLORES VARGEM GRANDE DO SUL- SP 13880-000

Fundo de Garantia por Tempo de Serviço
Data da Opção: Data da Retração: 01/12/2003
Banco Depositário:

Beneficiários	Nome	Data Nasc.	Parentesco

Programa de Integração Social

Cadastrado em: 15/05/1984

Sob nº: 121.797.746-31

Banco: CAIXA ECONOMICA FEDERAL

Agência
SAO JOÃO DA B. VISTA

Códigos
Banco: 104 Agência:

Endereço

Data da Admissão
01/12/2003

CBO / Natureza do Cargo
5132-20 COZINHEIRA

Salário

R\$ 249,00

Forma de Pagamento
MENSAL

Entrada	Horário de Trabalho		Descanso Semanal
	Refeição	Saída	

Característicos Físicos

Cor	Altura	Peso
BRANCA		
Cabelos	Olhos	Sinais
CASTANHOS	CASTANHOS	

Polegar Direito

FRANCISCO DE ASSIS MASUCO MANOEL
HOSPITAL DE CARIDADE DE VARGEM GRANDE DO SUL

A CÓPIA CONFERE COM O ORIGINAL
V. G. SUL 14 / 04 / 2021

PATRÍCIA J. LEITE
HOSPITAL DE CARIDADE DE V. G. SUL

Estou de pleno acordo com as declarações acima que exprimem a verdade

OSMARINA APARECIDA DA SILVEIRA CAMILO

F. de Registro de Empregados

Empresa : 0001 - HOSPITAL DE CARIDADE DE VARGEM GRANDE DO SUL
 Endereço: PRAÇA NOSSA SENHORA APARECIDA 61
 Bairro : NOSSA SENHORA APARECIDA Cidade: VARGEM GRANDE DO SUL UF: SP CNPJ:
 72.863.665/0001-30
 Data de Emissão: 17/11/2017 Hora: 08:10 Autenticação

Matricula: 00513

Nome: PATRICIA GABRIELI LEITE



Filiação: Pai : JOSE ROBERTO LEITE
 Mãe : VERA DONIZETE DE SOUZA LEITE

Cart. Profissional / Série : 0069761.00437-SP Data CTPS : 07/07/2015
 Cart. Reservista : 4206.1962.0132 Ex. Admissional : Ex. Médico :
 Título de Eleitor : 56.264.623-1 Emissão : 02/04/2012 Org. Emissor : SSP/SP :
 Cart. Identidade : 452.626.218-80 P.I.S. Data Cad. PIS : 1.3830333373

Especificações do Conselho Regional
 Nome Conselho Regional: Sigla Conselho: Nº Registro: Região do Registro:

Data de Nascimento : 27/03/1998 Estado Civil : Solteiro(a) Grau Instrução : 07-Ensino Médio Completo - Sup Inc
 Local Nascimento : Vargem Grande do Sul - SP Nacionalidade : 01058 Sexo : Feminino
 Cor : Branca Altura : Peso :
 Cabelos : CASTANHOS Olhos : CASTANHOS Defeitos :
 Endereço Atual : RUA PETRÓPOLIS 391 Bairro : VILA SANTANA
 Estado : SP CEP : 13880-000

A CÓPIA CONFERE COM O ORIGINAL
 V. G. SUL 14/04/2022
 Naturalizado: *Patricia O Leite*
 Nº Reg. Geral: *Patricia O Leite*
 HOSPITAL DE CARIDADE DE V. G. SUL

Quando Estrangeiro: Nº de Filhos: Data de Chegada: Nº Cart. Mod. 19:
 Filhos Brasileiros: Validade Cart. Ident.: Validade Carteira de Trabalho:
 Tipo de Visto:
 Data Admissão: 06/11/2017 Data Opção FGTS: 06/11/2017 Forma Pagamento: 01 (Crédito em Conta Corrente)
 Cargo Atual: Auxiliar de escritório Salário Atual: R\$ 1.146,60 Tipo Salário: Mensalista
 Local Trabalho: VARGEM GRANDE DO SUL Membro CIPA: Não

Empregador: Hospital de Caridade de Vargem Grande do Sul C.N.P.J.: 72.863.665/0001-30 Endereço: Praça Nossa Senhora Aparecida, 61
 Número de Ordem: 289 Nome: PATRICIA RADAELI FAGI Número da Matrícula: 488



Filiação: Pai: BENEDITO APARECIDO FAGI Mãe: SOLANGE APARECIDA RADAELI

Carteira Trabalho	Série	Título de Eleitor	C.P.F.	Carteira Reservista	Categ.	R.G.
959887	00405-SP	4011.1779.0116	431.859.633-90			19.840.500-X
Data Nasc.	Nacionalidade	Estado Civil	Local do Nasc.	Estado	Grau de Instr.	
06/05/1996	BRASILEIRA	SOLTEIRA	VARGEM GRANDE DO SUL	SP	ENS SUPERIOR INCOMPLETO	

Autenticação

Quando Estrangeiro: _____ Cart. Mod. 19: _____ É Casado com Brasileira? _____ É Naturalizado? _____ Tem Filhos Brasileiros? _____
 Data que Chegou ao Brasil: _____ Nome do Cônjuge: _____ Quantos? _____

Endereço: _____
 Mudança de Endereço: _____

Fundo de Garantia por Tempo de Serviço
 Data da Opção: Data da Retratção: 04/03/2016
 Banco Depositário: _____

Beneficiários

Nome	Data Nasc.	Parentesco

Cadastrado em: _____ Programa de Integração Social
 Sob nº: 201.65099.00-8
 Banco: _____ Agência: _____ Códigos: _____
 Endereço: _____ Banco: Agência: _____

Data da Admissão: 04/03/2016 Data da Saída: _____ CBO / Natureza do Cargo: 4110-05 AUXILIAR DE ESCRITÓRIO Salário: R\$ 1.050,00 Forma de Pagamento: MENSAL

Horário de Trabalho		Característicos Físicos				
Entrada	Refeição	Saída	Descanso Semanal	Cor	Altura	Peso
				BRANCA		
				Cabelos LOIROS		
				Olhos AZUIS		
				Sinais		

Polegar Direito

Estou de pleno acordo com as declarações acima que exprimem a verdade

A CÓPIA CONFERE COM O ORIGINAL
 V. G. SUL 14 / 04 / 2021
 Patricia Radaeli Fagi
 HOSPITAL DE CARIDADE DE V. G. SUL

Francisco de Assis Masuco Manoel
 HOSPITAL DE CARIDADE DE VARGEM GRANDE DO SUL

REGISTRO DE EMPREGADOS

Empregador: **Hospital de Caridade de Vargem Grande - Sul** C.N.P.J.: **72.863.665/0001-30** Endereço: **Praça Nossa Senhora Aparecida, 61**

Número de Ordem: **79** Nome do Empregado: **PAULO APARECIDO DAMASCENO** Número da Matrícula: **277**

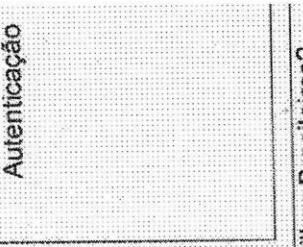

Filiação
 Pai: **PAULO ROBERTO DAMASCENO**
 Mãe: **JURACI DONIZETE DA SILVA DAMASCENO**

Carteira Trabalho
 059701 Série: **269-SP** Título de Eleitor: **3644 5209 0191** C.P.F.: **333.314.008-07** Carteira Reservista: **91690** Categ.: **43.166.484-5** R.G.: **43.166.484-5**

Data Nasc.
 08/12/1986 Nacionalidade: **BRASILEIRA** Estado Civil: **CASADO** Local do Nasc.: **AGUAI** Estado: **SP** Grau de Instr.: **ENSINO FUNDAMENTAL**

Autenticação

Quando Estrangeiro: Nome do Cônjuge: E Casado com Brasileira? E Naturalizado? Tem Filhos Brasileiros? Quantos?

Cart. Mod. 19: Reg. Geral:

Endereço
 Mudança de Endereço: **RUA ANTONIO FLORES PANICO, 331 - DEXTERRO - CASA BRANCA - SP - 13700-000**

Data da Opção: Data da Retração: **17/08/2010**
Banco Depositário:

BENEFICIÁRIOS

Nome	Data Nasc.	Parentesco
JOÃO PEDRO BUENO DAMASCENO	29/06/2007	FILHO

Cadastrado em:
 Sob nº: **128.593.351-71**
 Banco: **CAIXA ECONÔMICA FEDERAL**
 Agência: **CASA BRANCA**
 Endereço:
 Códigos:
 Banco: **104 Agência: 1352-8**

Programa de Integração Social

Data da Admissão
17/08/2010

Data da Saída

CBO / Natureza do Cargo
3226 - TECNICO EM IMOBILIZAÇÃO ORTOPEDICA

Salário
R\$. 770,00

Forma de Pagamento
MENSAL

Horário de Trabalho		Característicos Físicos	
Entrada	Refeição	Saída	Descanso Semanal

Característicos Físicos	
Cor	Peso
PARDA	
Cabelos	Olhos
PRETOS	PRETOS
Sinais	

Estou de pleno acordo com as declarações acima que exprimem a verdade

Polegar Direito

Francisco de Assis Masuco Manoel
FRANCISCO DE ASSIS MASUCO MANOEL
HOSPITAL DE CARIDADE DE VARGEM GRANDE DO SUL

Paulo Ap. Damasceno
PAULO APARECIDO DAMASCENO

A CÓPIA CONFERE COM O ORIGINAL
 V. G. SUL 14 / 04 / 2024
Francisco A. Neto
HOSPITAL DE CARIDADE DE V. G. SUL

REGISTRO DE EMPREGADOS

Empregador: Hospital de Caridade de Vargem Grande do Sul C.N.P.J.: 72.863.665/0001 30 Endereço: Praça Nossa Senhora Aparecida, 61

Número de Ordem: **256** Nome do Empregado: **PAULO SERGIO CALELO** Número da Matrícula: **455**



Filiação: Pat. JOSE CALELO Mãe: LISANDRINA CAROZI CALELO

Autenticação

Carteira Trabalho	Série	Título de Eleitor	C.P.F.	Carteira Reservista	Categ.	R.G.
10.620	028/SP	746.505.801-16	136.765.978-77			19.498.788
Data Nasc.	Nacionalidade	Estado Civil	Local do Nasc.	Estado	Grav de Instr.	
22/01/1967	BRASILEIRA	SOLTEIRO	VARGEM G. DO SUL	SP	2º GRAU COMPLETO	

Quando Estrangeiro: Cart. Mod. 19: É Casado com Brasileira? É Naturalizado? Tem Filhos Brasileiros? Quantos?

Data que Chegou ao Brasil: Reg. Geral: Nome do Cônjuge:

Endereço: RUA SANTO ANTONIO-78 - N S APARECIDA VARGEM GRANDE DO SUL - SP 13860-000

Mudança de Endereço:

Beneficiários

Nome	Data Nasc.	Parentesco

Banco Depositário: **Fundo de Garantia por Tempo de Serviço**
 Data da Opção: Data da Retração: **06/09/1999**

Programa de Integração Social
 Cadastrado em: **26/02/1999**
 Sob nº: **170.723.263-57**
 Banco: **BANCO DO BRASIL S.A.**
 Agência: **VARGEM G. DO SUL**
 Endereço: **Banco: 001 Agência: 2763-4**

Data da Admissão: **06/09/1999** Data da Saída: CBO / Natureza do Cargo: **3222-30 AUX DE ENFERMAGEM** Salário: **R\$ 280,00** Forma de Pagamento: **MENSAL**

Horário de Trabalho		Característicos Físicos	
Entrada	Saída	Cor	Peso
		BRANCA	
		CASTANHOS	
		CASTANHOS	CASTANHOS

Polegar Direito

Estou de pleno acordo com as declarações acima que exprimem a verdade

Paulo Calelo
 FRANCISCO DE ASSIS MASUCCO MANOEL
 HOSPITAL DE CARIDADE DE VARGEM GRANDE DO SUL

Patricia Q. Leite
 A CÓPIA CONFERE COM O ORIGINAL
 V. G. SUL 14/04/2021
 HOSPITAL DE CARIDADE DE V. G. SUL

PAULO SERGIO CALELO

REGISTRO DE EMPREGADOS

Empregador: Hospital de Caridade de Vargem Grande do Sul C.N.P.J.: 72.863.665/0001-30 Endereço: Praça Nossa Senhora Aparecida, 61

Número de Ordem	257	PAULO SERGIO CREMASCOS RAMOS	Número da Matrícula	456
-----------------	-----	------------------------------	---------------------	-----

Filiação		Pai: JOEL RAMOS FILHO Mãe: VANDERLEA CREMASCOS RAMOS			Autenticação	
Carteira Trabalho	Série	Título de Eleitor	C.P.F.	Carteira Reservista	Categ.	R.G.
30.725	310/SP	334.9220.601-24	366.898.658-43	141662048588		42.060.474-1
Data Nasc.	Nacionalidade	Estado Civil	Local do Nasc.	Estado	Grau de Instr.	
25/08/1988	BRASILEIRA	SOLTEIRO	VARGEM G. DO SUL	SP	2º GRAU COMPLETO	



Quando Estrangeiro: _____ Cart. Mod. 19: _____ E Casado com Brasileira? _____ E Naturalizado? _____ Tem Filhos Brasileiros? _____
 Data que Chegou ao Brasil: _____ Reg. Geral: _____ Nome do Cônjuge: _____ Quantos? _____

Endereço: RUA ROGERIO OTERO-185 - JD DOLORES VARGEM GRANDE DO SUL- SP 13.860-000
 Fundo de Garantia por Tempo de Serviço
 Data da Opção: Data da Retração: 01/02/2007
 Banco Depositário: _____

Beneficiários	Nome	Data Nasc.	Parentesco

Cadastrado em: Programa de Integração Social
 Sob nº: 129.133.712-58
 Banco: _____ Agência: _____ Banco: Agência: _____
 Endereço: _____ Códigos: _____

Data da Admissão: 01/02/2007 Data da Saída: _____ CBO / Natureza do Cargo: 3222-30 AUX DE ENFERMAGEM Salário: R\$ 488,00 Forma de Pagamento: MENSAL

Horário de Trabalho		Característicos Físicos	
Entrada	Refeição	Saída	Descanso Semanal

Cor	Altura	Peso
NEGRA		
Cabelos	Olhos	Sinais
PRETOS	PRETOS	

Estou de pleno acordo com as declarações acima que exprimem a verdade

A CÓPIA CONFERE COM O ORIGINAL
 V. G. SUL 14/04/2021
 [Assinatura]
 HOSPITAL DE CARIDADE DE V. G. SUL

[Assinatura]
 PAULO SERGIO CREMASCOS RAMOS

FRANCISCO DE ASSIS MASUCCO MANOEL
 HOSPITAL DE CARIDADE DE VARGEM GRANDE DO SUL

REGISTRO DE EMPREGADO

072

Características físicas

Cor: branca
 Cabelo: castanho
 Olhos: castanho
 Altura: _____
 Peso: _____
 Sinais: _____



VISTO DA FISCALIZAÇÃO

Priscila Menossi, portador da C.T.P.S. nº 049183, Série 00203 SP, C.T.P.S. (fiscal) nº _____, Série _____
 CPF / CC nº 216.741.815-02, Tivo de Eleitor nº 184086501/41 de 229 zona, Cédula de Identidade R.G. nº 28.436.019-0 foi admitido em 01 de maio de 2002 para exercer a função de Enfermeira de Enfermagem com o salário de R\$ 346,00
responder a chamada e suas suas
 por meio no seguinte horário de trabalho: das _____ às _____ horas, com _____ horas de intervalo para repouso e alimentação.

SITUAÇÃO PERANTE O FUNDO DE GARANTIA DO TEMPO DE SERVIÇO

E optante? Sim <input checked="" type="checkbox"/> Não <input type="checkbox"/>	Data da opção <u>01/05/2002</u>	Data da reintegração _____/_____/____	Banco depositário <u>Itaú</u>
--	------------------------------------	--	----------------------------------

Necessidade <u>brasileira</u>	QUANDO ESTRANGEIRO	PROGRAMA DE INTEGRAÇÃO SOCIAL (PIS)
	Filio de <u>João Maria Mendes</u> e <u>Ulma Bore Mendes</u> nascido em <u>Varejo do Sul SP</u> em <u>13</u> de <u>dezembro</u> de <u>77</u> Estado civil <u>solteiro</u> Nome do cônjuge _____ Grau de instrução <u>2º grau completo</u> Residência <u>rua Antônio Ulisses</u> nº <u>46</u> - <u>centro</u> Cid. Rec. <u>Varejo do Sul</u> Cid. Militar n.º _____ Série _____ Cidag _____	Carteira modelo 10 n.º _____ No Registro Geral _____ Casado(a) e/ou transexual? _____ Nome do cônjuge _____ Tem filhos brasileiros? _____ Quantos? _____ Data de chegada ao Brasil _____ de _____ de _____ Naturalizado _____ Decreto n.º _____

Assinatura: Priscila Menossi
 Assinatura do empregador: _____
 Local e data: Varejo do Sul, 01 de maio de 2002

A CÓPIA CONFERE COM O ORIGINAL
 V. G. SUL 14/04/2021
Patrícia A. Leite
 HOSPITAL DE CARIDADE DE V. G. SUL

Título de Registro de Empregados

Empresa : 0001 - HOSPITAL DE CARIDADE DE VARGEM GRANDE DO SUL
Endereço: PRAÇA NOSSA SENHORA APARECIDA 61
Bairro : NOSSA SENHORA APARECIDA Cidade: VARGEM GRANDE DO SUL UF: SP CNPJ:
72.863.665/0001-30
Data de Emissão: 12/04/2018 Hora: 15:56 Autenticação

Nome: RAFAEL AUGUSTO FRANCIOLI Matrícula: 00519

Filiação: Pai : VANDERLEI FRANCIOLI
Mãe : MARIA ODETE MARTINS FRANCIOLI



Cart. Profissional / Série : 00026738.00244-SP Data CTPS : 10/06/1998
Cart. Reservista : Categoria :
Título de Eleitor : 3005.71870191 Ex. Admissional :
Cart. Identidade : 40.355.620-X Emissão : 04/09/1998 Ex. Emissor : SSP/SP
C.P.F. : 307.641.808-43 P.I.S. : 12693214256 Data Cad.PIS : 21/05/1999

Especificações do Conselho Regional

Nome Conselho Regional: CONSELHO FEDERAL DE ENFERMAGEM Sigla Conselho: COREN Nº.Registro: 001.270.895
Região do Registro:

Data de Nascimento : 27/08/1982 Estado Civil : Divorciado(a) Grau Instrução : 07-Ensino Médio Completo
Local Nascimento : São João da Boa Vista - SP Nacionalidade : 01058 Sexo : Masculino
Cor : Branca Altura : CASTANHOS Peso :
Cabelos : CASTANHOS Olhos : CASTANHOS Defeitos :
Endereço Atual : RUA LYGIA DE FREITAS 66 Bairro : JARDIM DO LAGO I
Cidade : Vargem Grande do Sul Estado : SP CEP : 13880-000

Quando Estrangeiro

Naturalizado: Filhos Brasileiros: Nº. de Filhos: Data de Chegada : Nº. Cart. Mod.19:
Nº.Reg.Gerat: Validade Cart. Ident.: Tipo de Visto: Validade Carteira de Trabalho:

Data Admissão: 01/04/2018
Cargo Atual: Técnico de enfermagem
Local Trabalho: VARGEM GRANDE DO SUL

Forma Pagamento:
Tipo Salário: Mensalista

A CÓPIA CONFERE COM O ORIGINAL
V. G. SUL 14 / 04 / 2021
Nárciso O. Pêto
HOSPITAL DE CARIDADE DE V. G. SUL

REGISTRO DE EMPREGADOS

Empregador: Hospital de Caridade de Vargem Grande do Sul C.N.P.J.: 72.863.665/000-00 Endereço: Praça Nossa Senhora Aparecida, 61

Número de Ordem: **182** Nome do Empregado: **RAFAEL PIZANI MOLINA** Número da Matrícula: **381**

Filiação: Pai: **RAFAEL MOLINA FILHO** Mãe: **SANDRA MARIA PIZANI MOLINA**



Autenticação

Carteira Trabalho	Série	Título de Eleitor	C.P.F.	Carteira Reservista	Categ.	R.G.
0048524	00320-SP	3670.8380.0191	373.874.468-14	142569	A	40.119.586-7
Data Nasc.	Nacionalidade	Estado Civil	Local do Nasc.	Estado	Estado	Grau de Instr.
06/04/1987	BRASILEIRA	SOLTEIRO	SAO JOSE DO RIO PARDO	SP	SP	ENSINO MEDIO COMPLETO

Quando Estrangeiro: _____ Cart. Mod. 19: _____ É Casado com Brasileira? _____ É Naturalizado? _____ Tem Filhos Brasileiros? _____
 Data que Chegou ao Brasil: _____ Reg. Geral: _____ Nome do Cônjuge: _____ Quantos? _____

Endereço: **RUA ANTONIO S. DONAH, 94 - CJ HAB S S GRAMA - S S GRAMA - SP - 13.790-000**
 Mudança de Endereço: _____
 Fundo de Garantia por Tempo de Serviço
 Data da Opção: Data da Retração: **15/10/2014**
 Banco Depositário: _____

Beneficiários		Nome	Data Nasc.	Parentesco	Programa de Integração Social

Data da Admissão: **15/10/2014** Data da Saída: _____ CBO / Natureza do Cargo: **3222-05 - TECNICO DE ENFERMAGEM** Salário: **R\$ 930,00** Forma de Pagamento: **MENSAL**

Horário de Trabalho		Característicos Físicos				
Entrada	Refeição	Saída	Descanso Semanal	Cor	Altura	Peso
				BRANCA		
				Cabelos		
				CASTANHOS		
				Olhos		
				CASTANHOS		
				Sinais		

Polegar Direito: _____
 A CÓPIA CONFERE COM O ORIGINAL. Estou de pleno acordo com as declarações acima que exprimem a verdade.
 V. G. SUL, 14 / 04 / 2021

 FRANCISCO DE ASSIS MASUCCO MANOEL
 HOSPITAL DE CARIDADE DE VARGEM GRANDE DO SUL

 RAFAEL PIZANI MOLINA
 HOSPITAL DE CARIDADE DE VARGEM GRANDE DO SUL

REGISTRO DE EMPREGADOS

Empregador: Hospital de Caridade de Vargem Grande do Sul CNPJ: 72.863.665/000130 Endereço: Praça Nossa Senhora Aparecida, 61
 Número de Ordem: **131** Nome: **RAMIRA MARTINS FERREIRA PEREIRA** Número da Matrícula: **330**



Filiação: Pai: **JOÃO BATISTA FERREIRA** Mãe: **VERA LÍCIA MARTINS FERREIRA**

Carteira Trabalho	Série	Título de Eleitor	C.P.F.	Carteira Reservista	Categ.	R.G.
049601	208-SP	2117 9972 0167	278.540.538-20			32.903.925-8
Data Nasc.	Nacionalidade	Estado Civil	Local do Nasc.	Estado	Estado	Grau de Instr.
29/10/1980	BRASILEIRA	CASADA	VARGEM GRANDE DO SUL	SP	SP	ENSINO MÉDIO

Quando Estrangeiro: _____ Cart. Mod. 19: _____ É Casado com Brasileira? É Naturalizado? Tem Filhos Brasileiros? _____
 Data que Chegou ao Brasil: _____ Reg. Geral: _____ Nome do Cônjuge: _____ Quantos? _____

Endereço: **RUA FELIPE MOISES FELIPE 300 - JARDIM PARAISO I - VGSUL - SP - 13880-000**
 Mudança de Endereço: _____

Beneficiários

Nome	Data Nasc.	Parentesco
SERGIO HENRIQUE PEREIRA FILHO	18/09/2002	FILHO
MAYNARA PEREIRA	17/11/2008	FILHA

Banco Depositário: _____
Fundo de Garantia por Tempo de Serviço
 Data da Opção: Data da Retratção: **17/06/2013**
Programa de Integração Social
 Cadastrado em: **25/02/1999**
 Sob nº: **210.743.679-62126.856.152-39**
 Banco: **CAIXA ECONÔMICA FEDERAL**
 Agência: **ARGEM GRANDE DO SUL** Códigos: _____
 Endereço: _____ Banco: **104 Agência: 1201-5**

Data da Admissão: **17/06/2013** Data da Saída: _____ CBO / Natureza do Cargo: **5211-30 - ATENDENTE DE FARMACIA** Salário: **R\$. 710,00** Forma de Pagamento: **MENSAL**

Horário de Trabalho		Característicos Físicos	
Entrada	Saída	Cor	Peso
		BRANCA	
		Cabelos CASTANHOS	Olhos CASTANHOS
			Sinais

Polegar Direito: _____

Estou de pleno acordo com as declarações acima que exprimem a verdade

FRANCISCO DE ASSIS MASUCO MANOEL
 HOSPITAL DE CARIDADE DE VARGEM GRANDE DO SUL

A COPIA CONFERE COM O ORIGINAL
 V. G. SUL 14 / 04 / 2021

RAMIRA MARTINS FERREIRA PEREIRA

REGISTRO DE EMPREGADOS

Empregador: Hospital de Caridade de Vargem Grande do Sul C.N.P.J.: 72.863.665/0001-30 Endereço: Praça Nossa Senhora Aparecida, 61

Número de Ordem: **280** REGIANE DE FATIMA PRATES DE SOUZA Número da Matrícula: **479**

Filiação: Pai: JOAO BATISTA PRATES Mãe: JOANA D'ARC VENANCIO PRATES Autenticação



Carteira Trabalho	Série	Título de Eleitor	C.P.F.	Carteira Reservista	Categ.	R.G.
88025	244-SP	3039.0220.0159	318.225.188-06			40.061.369-9
Data Nasc.	Nacionalidade	Estado Civil	Local do Nasc.	Estado	Grau de Instr.	
02/02/1983	BRASILEIRA	CASADA	VARGEM GRANDE DO SUL	SP	ENSINO MEDIO COMPLETO	

Quando Estrangeiro: Cart. Mod. 19: É Casado com Brasileira? É Naturalizado? Tem Filhos Brasileiros? Data que Chegou ao Brasil: Reg. Geral: Nome do Cônjuge: Quantos?

Endereço: RUA PEDRO ZAN, 160 - COHAB 6 VARGEM GRANDE DO SUL - SP 13880-000 Fundo de Garantia por Tempo de Serviço Data da Opção: Data da Retração: 20/07/2015 Banco Depositário:

Beneficiários	Nome	Data Nasc.	Parentesco	Cadastrado em:	Programa de Integração Social
	GUILHERME PRATES DE SOUZA	31/12/2004	FILHO	06/07/2000	
	GABRIEL JOSE PRATES DE SOUZA	11/03/2008	FILHO	Sob nº: 127.30652.23-1	
	JOAO VITOR ELIER PRATES DOMINGOS	23/07/2001	FILHO	Banco: CAIXA ECONOMICA FEDERAL	
				Agência VARGEM GRANDE DO SUL	Códigos
				Endereço	Banco: 104 Agência: 1201-5

Data da Admissão: 20/07/2015 Data da Saída: CBO / Natureza do Cargo: 3222-30 AUX DE ENFERMAGEM Salário: R\$ 930,00 Forma de Pagamento: MENSAL

Horário de Trabalho		Característicos Físicos	
Entrada	Refeição	Saída	Descanso Semanal

Estou de pleno acordo com as declarações acima que exprimem a verdade

A CÓPIA CONFERE COM O ORIGINAL
V. G. SUL 14 / 04 / 2021
Francisco de Assis Masúco Manóel

Francisco de Assis Masúco Manóel
Francisco de Assis Masúco Manóel
HOSPITAL DE CARIDADE DE VARGEM GRANDE DO SUL

Regiane de Fatima Prates de Souza
Regiane de Fatima Prates de Souza
REGIANE DE FATIMA PRATES DE SOUZA

POLEGAR DIREITO

Set. 145

REGISTRO DE EMPREGADO

Características físicas

Cor: Branca
 Cabelo: Negro
 Olhos: Negro
 Altura: _____
 Peso: _____
 Sinais: _____



VISTO DA FISCALIZAÇÃO

Regina Nélia Sarda de Oliveira portador da C.T.P.S. n.º 070150 Série 3546 C.T.P.S. (Rural) n.º _____ Série _____
 C.P.F./CIC n.º 719.913.968-87 → 303.535.025-129 Título de Eleitor n.º 719.239.401-11 da _____ zona; Cédula de Identidade R.G. n.º 12.258.395 foi admitido em 09 de Março de 92 para exercer a função de Atendente com o salário de NCIS 135.000,00
Alto e Noventa e Cinco mil Quinhentos por me no seguinte horário de trabalho: das _____ às _____ horas, com _____ horas de intervalo para repouso e alimentação.

SITUAÇÃO PERANTE O FUNDO DE GARANTIA DO TEMPO DE SERVIÇO

É optante? Sim Não Data da opção 09.03.92 Data da retratação _____ Banco depositário Banco Bradesco

Nacionalidade: <u>Brasileira</u>	QUANDO ESTRANGEIRO	PROGRAMA DE INTEGRAÇÃO SOCIAL (PIS)
	Filho de: <u>José Sarda Filho</u>	Carteira modelo 19 a.º _____
e de: <u>Dionísio Manoel Sarda</u>	N.º Registro Geral _____	sob n.º: <u>104.233.404.82</u>
reside em: <u>Parque Jd. do Sul</u>	Casado(a) c/ brasileiro(a) _____	dep. no Banco: <u>Bradesco</u>
a: <u>03</u> de <u>Setembro</u> de <u>51</u>	Nome do cônjuge _____	endereço: <u>Rua do Comércio</u>
Estado civil: <u>Casada</u>	Nome do cônjuge: <u>Antônio Sarda de Oliveira</u>	N.º: _____
Nome do cônjuge: _____	Tem filhos brasileiros? _____	Códigos: Banco <u>237</u>
Criou de instrução: <u>2º Grau</u>	Quantos? _____	Agência <u>305</u>
Residência: <u>Rua Nelson de Lima 150 Jd. do Sul</u>	Data de chegada ao Brasil: _____	endereço da agência: <u>V. G. Sul</u>
Cart. Naz. Habilitação n.º _____	de _____ de 19 _____	Obs: _____
Cart. Militar n.º _____	Série _____ Naturalizado _____	
	Categ. _____ Decreto n.º _____	

Beneficiária: Sara Sarda
a manter-se pelo livro - 24 - 366 - 72
Jd. do Sul - Março - 92
Regina Nélia Sarda de Oliveira
 assinada de empregada



A CÓPIA CONFERE COM O ORIGINAL
 V. G. SUL 14 / 04 / 2021
Patrícia G. Leite
 HOSPITAL DE CARIDADE DE V. G. SUL

RECIBO DE EMPREGADO

Empregador: Hospital de Caridade de Vargem Grande do Sul C.N.P.J.: 72.863.665/0001-30 Endereço: Praça Nossa Senhora Aparecida, 61

Número de Ordem: **301**

RENATA TACILI CALELO CORALI

Número da Matrícula: **500**



Filiação: Pai: **JOÃO BATISTA CALELO**
Mãe: **MARIA DO CARMO TACILI CALELO**

Carteira Trabalho 090540	Série 296	Título de Eleitor 345275110108	C.P.F. 347.844.158-74	Carteira Reservista	Categ.	R.G. 40.122.635-9
Data Nasc. 23/06/1987	Nacionalidade BRASILEIRA	Estado Civil CASADA	Local do Nasc. VARGEM GRANDE DO SUL	Estado SP	Estado de Instr. SUPERIOR	

Autenticação

Quando Estrangeiro: _____
Data que Chegou ao Brasil: _____
Cart. Mod. 19: _____
Reg. Geral: _____
Nome do Cônjuge: _____
É Casado com Brasileira? É Naturalizado? Tem Filhos Brasileiros? Quantos? _____

Endereço: **RUA GUILHERMINA ANADÃO RODRIGUES, 23 - JARDIM PARAISO - VARGEM GRANDE DO SUL - SP 13980-000**
Fundos de Garantia por Tempo de Serviço: **Fundo de Garantia por Tempo de Serviço**
Data da Opção: Data da Retratção: **05/09/2016**
Banco Depositário: _____

Beneficiários	Nome	Data Nasc.	Parentesco

Programa de Integração Social
Cadastrado em: **01/03/2003**
Sob nº: **128.902.592-36**
Banco: **CAIXA ECONOMICA FEDERAL**
Agência: **VARGEM GRANDE DO SUL**
Endereço: _____
Códigos: **Banco: 104 Agência: 1201-5**

Data da Admissão: **05/09/2016**
Data da Saída: _____
CBO / Natureza do Cargo: **2235-05 - ENFERMEIRO**
Salário: **R\$ 2.428,00**
Forma de Pagamento: **Mensal**

Horário de Trabalho		Descanso Semanal	
Entrada	Refeição	Saída	

Característicos Físicos	
Cor	Peso
BRANCA	
Cabelos: CASTANHOS	Olhos: CASTANHOS
	Sinais:

A CÓPIA CONFERE COM O ORIGINAL
V. G. SUL 14 / 04 / 2021
Renata Calelo
HOSPITAL DE CARIDADE DE V. G. SUL

Estou de pleno acordo com as declarações acima que exprimem a verdade

FRANCISCO DE ASSIS MASUCCO MANOEL
HOSPITAL DE CARIDADE DE VARGEM GRANDE DO SUL

Renata Calelo
RENATA TACILI CALELO CORALI

REGISTRO DE EMPREGADOS

Empregador: Hospital de Caridade de Vargem Grande 'o Sul C.N.P.J.: 72.863.665/0001-30 Endereço: Praça Nossa Senhora Aparecida, 61

Número de Ordem: **261** Nome do Empregado: **ROBERTA NAVERA DA SILVA MARTINS** Número da Matrícula: **460**

Filiação: Pai: **VANDERLEI VIDAL DA SILVA** Mãe: **TEREZINHA NAVERA DA SILVA**



Autenticação

Carteira Trabalho	Série	Título de Eleitor	C.P.F.	Carteira Reservista	Categ.	R.G.
53.233	123/SP	180.742.5501-63	103.274.998-93			20.087.697-1
Data Nasc.	Nacionalidade	Estado Civil	Local do Nasc.	Estado	Grau de Instr.	
18/01/1971	BRASILEIRA	CASADA	SÃO JOÃO DA B. VISTA	SP	ENS SUPERIOR COMPLETO	

Quando Estrangeiro: _____ Cart. Mod. 19: _____ É Casado com Brasileira? É Naturalizado? Tem Filhos Brasileiros? _____
 Data que Chegou ao Brasil: _____ Reg. Geral: _____ Nome do Cônjuge: _____ Quantos? _____

Endereço: **RUA ANTONIO FANELI-234 - JD NOVA SAO JOAO VARGEM GRANDE DO SUL - SP 13870-000**
 Mudança de Endereço: _____

Fundo de Garantia por Tempo de Serviço
 Data da Opção: Data da Retração: **14/11/2005**
 Banco Depositário: _____

Beneficiários	Nome	Data Nasc.	Parentesco
	VICTORIA DIOGO SILVA MARTINS	16/12/1998	FILHO
	ISADORA DIOGO SILVA MARTINS	25/08/2001	FILHO

Programa de Integração Social
 Cadastrado em: **04/07/1989**
 Sob nº: **123.789.154-56**
 Banco: **CAIXA ECONOMICA FEDERAL**
 Agência: **SÃO JOÃO DA B. VISTA**
 Banco: **104 Agência: 0349-9**
 Endereço: _____

Data da Admissão: **14/11/2005** Data da Saída: _____ CBO / Natureza do Cargo: **2235-05 ENFERMEIRA** Salário: **R\$ 1200,00** Forma de Pagamento: **MENSAL**

Horário de Trabalho		Característicos Físicos	
Entrada	Saída	Cor	Altura
		BRANCA	
		Cabelos	Olhos
		CASTANHOS	CASTANHOS
			Sinais

Polegar Direito: _____

Francisco de Assis Masuco Manoel
 Hospital de Caridade de Vargem Grande do Sul

Estou de pleno acordo com as declarações acima que exprimem a verdade

Rosaquely
 ROBERTA NAVERA DA SILVA MARTINS

A CÓPIA CONFERE COM O ORIGINAL
 V. G. SUL 14 / 04 / 2021
 Hospital de Caridade de V. G. SUL

REGISTRO DE EMPREGADOS

Empregador: Hospital de Caridade de Vargem Grande do Sul C.N.P.J.: 72.863.665/0001-30 Endereço: Praça Nossa Senhora Aparecida, 61

Número de Ordem: **189 056** Nome do Empregado: **ROMILDA MUNIZ DE OLIVEIRA** Número da Matrícula: **254**



Filiação		Pat: LAZARO MUNIZ Mãe: DIRCE DIAS MUNIZ	
Carteira Trabalho	Série	Título de Eleitor	Carteira Reservista
07826	009-SP	242 779 4401/16	792.511.886-53
Data Nasc.	Nacionalidade	Estado Civil	Local do Nasc.
06/08/1966	BRASILEIRA	CASADA	BOM SUCESSO
			Estado
			PR
			Grau de Instr.
			NIVEL SUPERIOR
			R.G.
			27.643.761-5

Autenticação

Quando Estrangeiro: _____ Cart. Mod. 19: _____ E Casado com Brasileira? E Naturalizado? Tem Filhos Brasileiros? _____

Data que Chegou ao Brasil: _____ Reg. Geral: _____ Nome do Cônjuge: _____ Quantos? _____

Endereço: _____

Mudança de Endereço: _____

Fundo de Garantia por Tempo de Serviço

Data da Opção: Data da Retração: 02/12/2009

Banco Depositário: _____

Nome: _____ Data Nasc.: _____ Parentesco: _____

Programa de Integração Social

Cadastrado em: 20/07/1983

Sob nº: 121.218.164-12

Banco: BANCO DO ESTADO DE MINAS GERAIS S/A.

Agência: CAMPESTRE MG Códigos: _____

Endereço: _____ Banco: 043 Agência: 0022

Data da Admissão: 02/12/2009 Data da Saída: _____ CBO / Natureza do Cargo: 2235-5 - ENFERMEIRA Salário: R\$. 1606,00 Forma de Pagamento: MENSAL

Horário de Trabalho		Característicos Físicos	
Entrada	Refeição	Cor	Altura
		Cabelos CASTANHOS	Olhos CASTANHOS
			Peso
			Sinais

Polegar Direito

Francisco de Assis Mascuco Manoel

Hospital de Caridade de Vargem Grande do Sul

V. G. SUL 14/10/2021

Romilda Muniz de Oliveira

Hospital de Caridade de V. G. SUL

Romilda Muniz de Oliveira

Hospital de Caridade de V. G. SUL

Estou de pleno acordo com as declarações acima que exprimem a verdade

REGISTRO DE EMPREGADOS

Empregador: Hospital de Caridade de Vargem Grande do Sul C.N.P.J.: 72.863.665/0001-30 Endereço: Praça Nossa Senhora Aparecida, 61
 Número de Ordem: 117 ROSÂNGELA DE FÁTIMA MERLIN Número da Matrícula: 315

Filiação: Pai: CARLOS ROBERTO MERLIN Mãe: MARIA DIRCE MERLIN

Carteira Trabalho	Série	Título de Eleitor	C.P.F.	Carteira Reservista	Categ.	R.G.
079080	057-SP	7462 94601-83	084.692.358-00			15.214.149
Data Nasc.	Nacionalidade	Estado Civil	Local do Nasc.	Estado	Grau de Instr.	
11/10/1962	BRASILEIRA	DESQUITADA	VARGEM GRANDE DO SUL	SP	ENSINO MEDIO	



Autenticação

Quando Estrangeiro: Cart. Mod. 19: É Casado com Brasileira? É Naturalizado? Tem Filhos Brasileiros?
 Data que Chegou ao Brasil: Nome do Cônjuge: Quantos?

Endereço: RUA ALVORADA, 90 - JARDIM SÃO LUIS - VARGEM GRANDE DO SUL - SP - 13880-000
 Mudança de Endereço: Fundo de Garantia por Tempo de Serviço
 Data da Opção: Data da Retratção: 01/03/2012
 Banco Depositário:

Beneficiários	Nome	Data Nasc.	Parentesco

Cadastrado em: 20/11/1984
 Sob n.º: 121.712.395-24
 Banco: BRADESCO S/A
 Agência: VARGEM GRANDE DO SUL
 Endereço: Banco: 237 Agência: 0305-34
 Programa de Integração Social

Data da Admissão: 01/03/2012 Data da Saída: CBO / Natureza do Cargo: 4221-10 - RECEPCIONISTA Salário: R\$. 622,00
 Forma de Pagamento: MENSAL

Horário de Trabalho		Característicos Físicos	
Entrada	Refeição	Cor	Altura
		BRANCA	
		Cabelos	Olhos
		CASTANHOS	CASTANHOS
			Peso
			Sinais

Polegar Direito:

A CÓPIA CONFERE COM O ORIGINAL. Estou de pleno acordo com as declarações acima que exprimem a verdade.
 V. G. SUL 14 / 04 / 2021
 Rosângela de Fátima Merlin
 FRANCISCO DE ASSIS MASUCO MANOEL
 HOSPITAL DE CARIDADE DE VARGEM GRANDE DO SUL
 ROSÂNGELA DE FÁTIMA MERLIN

REGISTRO DE EMPREGADOS

Empregador: Hospital de Caridade de Vargem Grande do Sul C.N.P.J.: 72.863.665/0001-30 Endereço: Praça Nossa Senhora Aparecida, 61

Número de Ordem: **264** ROSANGELA DE FATIMA TEJADA Número da Matrícula: **463**



Filiação: Pai: LAURO TEJADA LONGUINHO Mãe: MARIA BERNARDES TEJADA

Carteira Trabalho	Série	Título de Eleitor	C.P.F.	Carteira Reservista	Categ.	R.G.
43.615	013/SP	747.249.201-41	028.876.028-02			11.941.060
Data Nasc.	Nacionalidade	Estado Civil	Local do Nasc.	Estado	Grau de Instr.	
18/06/1961	BRASILEIRA	CASADA	VARGEM G. DO SUL	SP	ENS SUPERIOR COMPLETO	

Autenticação

Quando Estrangeiro: _____ Cart. Mod. 19: _____ É Casado com Brasileira? _____ É Naturalizado? _____ Tem Filhos Brasileiros? _____
 Data que Chegou ao Brasil: _____ Nome do Cônjuge: _____ Quantos? _____

Endereço: RUA PROF. HENRIQUE DE BRITO MORAES, 180 - JD. PACAEMBU VARGEM GRANDE DO SUL - SP 13880-000
 Mudança de Endereço: _____

Fundo de Garantia por Tempo de Serviço
 Data da Opção: Data da Retração: 02/05/1983
 Banco Depositário: _____

Beneficiários		Nome	Data Nasc.	Parentesco
		NATALIA MARIA TEJADA DE CARVALHO	17/09/1986	FILHO
		ANA CAROLINA TEJADA DE CARVALHO	12/10/1991	FILHO

Programa de Integração Social
 Cadastrado em: 04/03/1980
 Sob nº: 108.953.753-00
 Banco: BAMERINDUS S.A.
 Agência: SÃO PAULO
 Endereço: _____
 Códigos: _____
 Banco: 399 Agência: 0189

Data da Admissão: 02/05/1983 Data da Saída: _____ CBO / Natureza do Cargo: 3542-05 COMPRADORA Salário: CRZ 34.800,00
 Forma de Pagamento: MENSAL

Horário de Trabalho			Característicos Físicos		
Entrada	Refeição	Saída	Cor	Altura	Peso
			BRANCA		
			Cabelos		
			PRETOS	Olhos	Sinais
				PRETOS	

Polegar Direito

Estou de pleno acordo com as declarações acima que exprimem a verdade

A CÓPIA CONFERE COM O ORIGINAL
 V. G. SUL 14 / 04 / 2021
 Rosângela de Fatima Tejada
 HOSPITAL DE CARIDADE DE V. G. SUL

Francisco de Assis Masuco Manoel
 HOSPITAL DE CARIDADE DE VARGEM GRANDE DO SUL

Rosângela de Fatima Tejada

REGISTRO DE EMPREGADOS

Empregador: Hospital de Caridade de Vargem Grande Sul C.N.P.J.: 72.863.665/0001 79 Endereço: Praça Nossa Senhora Aparecida, 61

Número de Ordem: 169 Nome: ROSELI APARECIDA BAZILIO Número da Matrícula: 368

Filiação: Pai: JOSÉ BAZILIO Mãe: GENI NONIS BAZILIO Autenticação



Carteira Trabalho	Série	Título de Eleitor	Carteira Reservista	Categ.	R.G.
044436	244-SP	248701 4301-91			22.896.356-4
Data Nasc.	Nacionalidade	Estado Civil	Local do Nasc.	Estado	Grau de Instr.
30/11/1972	BRASILEIRA	DIVORCIADA	VARGEM GRANDE DO SUL	SP	ENSINO MÉDIO

Quando Estrangeiro: _____ Cart. Mod. 19: _____ E Casado com Brasileira? É Naturalizado? Tem Filhos Brasileiros? Quantos? _____

Endereço: RUA RONDÔNIA, 440 - JARDIM SÃO LUCAS - VGSUL - SP - 13880-000
 Mudança de Endereço: _____

Nome: _____ Data Nasc.: _____ Parentesco: _____
 Cadastrado em: _____ Programa de Integração Social
 Sob nº: 128.109.302-38
 Banco: _____
 Agência: _____ Banco: Agência: _____ Códigos: _____
 Endereço: _____

Data da Admissão: 10/07/2014 Data da Saída: _____ CBO / Natureza do Cargo: 5142-10 - FAXINEIRA Salário: R\$. R\$ 835,00 Forma de Pagamento: MENSAL

Horário de Trabalho		Característicos Físicos				
Entrada	Refeição	Saída	Descanso Semanal	Cor	Altura	Peso
				BRANCA		
				Cabelos		
				CASTANHOS	CASTANHOS	Sinais

Polgares Direito: _____
 Estou de pleno acordo com as declarações acima que exprimem a verdade

A CÓPIA CONFERE COM O ORIGINAL
 V. G. SUL 14/04/2021
 Roseli Aparecida Bazilio
 HOSPITAL DE CARIDADE DE V. G. SUL

Francisco de Assis Masuco Manoel
 HOSPITAL DE CARIDADE DE VARGEM GRANDE DO SUL

Carteira de Registro de Empregados

Empresa : 0001 - HOSPITAL DE CARIDADE DE VARGEM GRANDE DO SUL
 Endereço: PRAÇA NOSSA SENHORA APARECIDA 61 UF: SP CNPJ:
 Bairro : NOSSA SENHORA APARECIDA Cidade: VARGEM GRANDE DO SUL
 72.863.665/0001-30
 Data de Emissão: 12/04/2018 Hora: 16:01
 Autenticação

Nome: ROSELI DE OLIVEIRA SIEBRA MAIA Matrícula: 00523

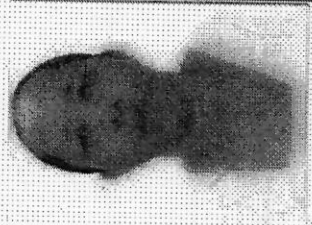

Filiação: Pai : JOAO SIEBRA MAIA
 Mãe : MARIA DE OLIVEIRA MAIA

Cart. Profissional / Série : 00060793.00150-SP Data CTPS : 07/08/1991
 Cart. Reservista : 1840.0099.0183 Ex. Adicional : Ex. Médico :
 Título de Eleitor : 26.187.277-1 Emissão : 28/06/1990 Org. Emissor : SSP/SP
 C.P.F. : 292.873.238-10 P.I.S : 12695330253 Data Cad. PIS : 16/06/1999

Especificações do Conselho Regional
 Nome Conselho Regional: CONSELHO FEDERAL DE ENFERMAGEM Sigla Conselho: COREN Nº.Registro: 544516 Região do Registro:

Data de Nascimento : 29/04/1973 Estado Civil : Casado(a)
 Local Nascimento : Araruna - PR Nacionalidade :
 Cor : Branca Altura :
 Cabelos : CASTANHOS Olhos : CASTANHOS
 Endereço Atual : RUA DELTA 10
 Cidade : Vargem Grande do Sul Estado : SP
 Grau Instrução : 07 - Ensino Médio Completo : 01058 Sexo : Feminino
 Peso Defeitos : :
 Bairro : VILA SANTANA
 CEP : 13880-000

Quando Estrangeiro
 Naturalizado:
 Nº.Reg.Geral:
 Filhos Brasileiros:
 Validade Cart. Ident.:
 Nº. de Filhos:
 Tipo de Visto:
 Data de Chegada:
 Validade Carteira de Trabalho:
 Nº. Cart. Mod. 19:

Data Admissão: 03/04/2018 Data Opção FGTS: 03/04/2018
 Cargo Atual: Técnico de enfermagem Salário Atual: R\$ 1.310,40
 Local Trabalho: VARGEM GRANDE DO SUL Membro CIPA: Não
 Forma Pagamento: 01 (Crédito em Conta Corrente)
 Tipo Salário: Mensalista

A CÓPIA CONFERE COM O ORIGINAL
 V.G. SUL 14 / 04 / 2021
 Roseli de Oliveira Siebra
 HOSPITAL DE CARIDADE DE V. G. SUL

REGISTRO DE EMPREGADOS

Empregador: Hospital de Caridade de Vargem Grande do Sul C.N.P.J.: 72.863.665/0001-30 Endereço: Praça Nossa Senhora Aparecida, 61
 Número de Ordem: 208 ROSEMEIRE APARECIDA DIAS Número da Matrícula: 407



Filiação: Pai: JOSE LAZARO RAMOS Mãe: RITA BERNADETE RAMOS

Carteira Trabalho	Série	Título de Eleitor	C.P.F.	Carteira Reservista	Categ.	R.G.
081540	263-SP	3039.0715.0116	324.202.408-71			42.061.372-9
Data Nasc.	Nacionalidade	Estado Civil	Local do Nasc.	Estado	Grad de Instr.	
18/04/1983	BRASILEIRA	CASADA	VARGEM GRANDE DO SUL	SP	ENSINO MEDIO COMPLETO	

Autenticação

Quando Estrangeiro: _____ Cart. Mod. 19: _____ É Casado com Brasileira? _____ E Naturalizado? _____ Tem Filhos Brasileiros? _____
 Data que Chegou ao Brasil: _____ Reg. Geral: _____ Nome do Cônjuge: _____ Quantos? _____

Endereço: RUA PITANGUEIRAS, 328 - VILA SANTANA VARGEM GRANDE DO SUL- SP 13880-000
 Mudança de Endereço: _____

Beneficiários

Nome	Data Nasc.	Parentesco
JOAO VITOR DIAS	06/04/2010	FILHO

Fundo de Garantia por Tempo de Serviço
 Data da Opção: Data da Retratção: 04/05/2015
 Banco Depositário: _____

Cadastrado em: 05/02/2002
 Sob nº: 127.91547.23-3
 Banco: CAIXA ECONOMICA FEDERAL
 Agência: VARGEM GRANDE DO SUL
 Endereço: _____
 Banco: 104 Agência: 1201-5

Data da Admissão: 04/05/2015
 Data da Saída: _____
 CBO / Natureza do Cargo: 5143-20 FAXINEIRA
 Salário: R\$ 890,00
 Forma de Pagamento: MENSAL

Horário de Trabalho		Característicos Físicos	
Entrada	Refeição	Cor	Altura
		BRANCA	
		Cabelos	Olhos
		CASTANHOS	CASTANHOS
			Peso
			Sinais

Polegar Direito: _____

A CÓPIA CONFERE COM O ORIGINAL
 V. G. SUL 14 / 04 / 2015
 FRANCISCO DE ASSIS MASUCCO MANOEL
 HOSPITAL DE CARIDADE DE VARGEM GRANDE DO SUL

ROSEMEIRE APARECIDA DIAS

REGISTRO DE EMPREGADOS

Empregador: Hospital de Caridade de Vargem Grande do Sul C.N.P.J.: 72.863.665/0001-30 Endereço: Praça Nossa Senhora Aparecida, 61

Número de Ordem: **046**

Nome: **ROSEMEIRE APARECIDA RODRIGUES**

Número da Matrícula: **244**



Filiação: Pai: **EMILIO RODRIGUES QUINTETO**
Mãe: **MARIA APARECIDA RUI RODRIGUES**

Autenticação

Carteira Trabalho	Série	Título de Eleitor	C.P.F.	Carteira Reservista	Categ.	R.G.
20.493	057/SP	1637004101-91	279.361.608-76			24.879.102-3
Data Nasc.	Nacionalidade	Estado Civil	Local do Nasc.	Estado	ENS FUND.	Grau de Instr.
03/04/1968	BRASILEIRA	SOLTEIRO	SANTO ANDRE	SP	INCOMPLETO	

Quando Estrangeiro: Cart. Mod. 19: É Casado com Brasileira? É Naturalizado? Tem Filhos Brasileiros?
Data que Chegou ao Brasil: Nome do Cônjuge: Quantos?

Endereço: **RUA VICENTE MENOSSI, 185 - JD PAULISTA - VARGEM G. DO SUL-SP**

Fundo de Garantia por Tempo de Serviço
Data da Opção: **03/12/2008** Data da Retração:
Banco Depositário:

Beneficiários	Nome	Data Nasc.	Parentesco
	<i>Otávio Rodriguesorgetto</i>	<i>19.04.2004</i>	<i>Filho</i>

Cadastrado em: **Programa de Integração Social**
Sob nº: **124.093.660-84**
Banco: **CAIXA E. FEDERAL**
Agência: **SÃO JOÃO DA BOA VISTA**
Endereço: **PÇA GOV. ARMANDO SALLES, 58**
Códigos: **Banco: 104 Agência: 0349-9**

Data da Admissão: **03/12/2008** Data da Saída: CBO / Natureza do Cargo: **5142-10 / FAXINEIRA** Salário: **R\$. 450,00** Forma de Pagamento: **MENSAL**

Horário de Trabalho		Descanso Semanal	
Entrada	Refeição	Saída	

Característicos Físicos	
Cor	Peso
BRANCA	
Cabelos	Olhos
Sinais	

[Handwritten Signature]

A CÓPIA CONFERE COM O ORIGINAL

V. G. SUL 14/04/2021
[Handwritten Signature]
ROSEMEIRE APARECIDA RODRIGUES

Francisco de Assis Masuco Manoel
HOSPITAL DE CARIDADE DE VARGEM GRANDE DO SUL

[Handwritten Signature]
ROSEMEIRE APARECIDA RODRIGUES

Polegar Direito

REGISTRO DE EMPREGADOS

Empregador: Hospital de Caridade de Vargem Grande do Sul

C.N.P.J.: 72.863.665/0001-30

Endereço: Praça Nossa Senhora Aparecida, 61

Número de Ordem: 286

SANDRA HELENA RAMOS DE ANDRADE

Número da Matrícula: 485



Filiação: Mãe: **ANTÔNIA APARECIDA RAMOS**

Carteira Trabalho 49986	Série 042-SP	Título de Eleitor 7463.02401-59	C.P.F. 107.931.928-03	Carteira Reservista	Categ.	R.G. 17.497.271-4
Data Nasc. 31/12/1964	Nacionalidade BRASILEIRA	Estado Civil CASADA	Local do Nasc. VARGEM GRANDE DO SUL	Estado SP	Grau de Instr. ENS FUNDAMENTAL COMPLETO	

Autenticação

Quando Estrangeiro:

Data que Chegou ao Brasil:

Cart. Mod. 19:

Reg. Geral:

É Casado com Brasileira?

Nome do Cônjuge:

É Naturalizado?

Tem Filhos Brasileiros? Quantos?

Endereço: RUA SANTANA, 241 - CENTRO - VARGEM GRANDE DO SUL - SP 13880-000

Fundo de Garantia por Tempo de Serviço
Data da Opção: Data da Retratção: 04/01/2016
Banco Depositário:

Beneficiários	Nome	Data Nasc.	Parentesco

Cadastrado em: 15/16/1988
Sob nº: 123.58053.10.6
Banco: CAIXA ECONOMICA FEDERAL
Agência: VARGEM GRANDE DO SUL
Endereço:
Códigos:
Banco: 341 Agência: 0129

Data da Admissão: 04/01/2016
Data da Saída:
CBO / Natureza do Cargo: CBO 4221-10 RECEPCIONISTA
Salário: R\$ 1.050,00
Forma de Pagamento: MENSAL

Entrada	Horário de Trabalho		Descanso Semanal
	Refeição	Saída	

Característicos Físicos		Peso
Cor: BRANCA	Altura	
Cabelos: CASTANHOS	Olhos: CASTANHOS	Sinais

Polegar Direito

[Handwritten Signature]

FRANCISCO DE ASSIS MASUZO MANOEL
HOSPITAL DE CARIDADE DE VARGEM GRANDE DO SUL

Estou de pleno acordo com as declarações acima que exprimem a verdade

A CÓPIA CONFERE COM O ORIGINAL
V. G. SUL 14/04/2021
[Handwritten Signature]
HOSPITAL DE CARIDADE DE V. G. SUL

SANDRA HELENA RAMOS DE ANDRADE

REGISTRO DE EMPREGADOS

Empregador: Hospital de Caridade de Vargem Grande do Sul C.N.P.J.: 72.863.665/0001-30 Endereço: Praça Nossa Senhora Aparecida, 61

087 Número de Ordem

SILVIA APARECIDA FRANCHI

285 Número da Matrícula



Filiação: Pai: APARECIDO FERREIRA Mãe: MARIA LUZA FERREIRA

Carteira Trabalho 053016	Série 282-SP	Título de Eleitor 3039 0646 0141	C.P.F. 323.550.208-41	Carteira Reservista	Categ.	R.G. 42.206.650-3
Data Nasc. 22/03/1984	Nacionalidade BRASILEIRA	Estado Civil CASADA	Local do Nasc. VARGEM GRANDE DO SUL	Estado SP	Grau de Instr. ENSINO MEDIO	

Autenticação

Quando Estrangeiro: _____ Cart. Mod. 19: _____ E Casado com Brasileira? _____ E Naturalizado? _____ Tem Filhos Brasileiros? _____
 Data que Chegou ao Brasil: _____ Nome do Cônjuge: _____ Quantos? _____

Endereço: RUA RIO GRANDE DO SUL, 1280 - JARDIM FORTALEZA - VARGEM GRANDE DO SUL - SP - 13880-000
 Fundo de Garantia por Tempo de Serviço

Mudança de Endereço: _____

Data da Opção: Data da Retratção: 01/12/2010
 Banco Depositário: _____

Beneficiários

Nome	Data Nasc.	Parentesco
MARIA CLARA FRANCHI	20/05/2010	FILHA

Cadastrado em: 06/03/2002 Programa de Integração Social
 Sob nº: 127.926.832-62
 Banco: CAIXA ECONÔMICA FEDERAL
 Agência: VARGEM GRANDE DO SUL Códigos
 Endereço: Banco: 104 Agência: 1201-5

Data da Admissão: 01/12/2010 Data da Saída: _____ CBO / Natureza do Cargo: 3222-05 - TÉCNICO DE ENFERMAGEM Salário: R\$. 625,00
 Forma de Pagamento: MENSAL

Horário de Trabalho		Característicos Físicos	
Entrada	Refeição	Cor	Altura
		BRANCA	
		Cabelos	Peso
		CASTANHOS	Olhos
		CASTANHOS	Sinais

A CÓPIA CONFERE COM O ORIGINAL. Estou de pleno acordo com as declarações acima que exprimem a verdade.

V. G. SUL 14 / 04 / 2021

Silvia A. Franchi
 HOSPITAL DE CARIDADE DE V. G. SUL

Francisco de Assis Maxsuko Manoel

HOSPITAL DE CARIDADE DE V. G. SUL

REGISTRO DE EMPREGADOS

Empregador: Hospital de Caridade de Vargem Grande do Sul C.N.P.J.: 72.863.665/0001-30 Endereço: Praça Nossa Senhora Aparecida, 61

Número de Ordem: **266** Nome: **SILVIA AP. STEFANINI BORTOLOTO** Número da Matrícula: **465**

Filiação: Pai: **SYLVIO STEFANINI** Mãe: **EUNICE CAVALARI STEFANINI**



Autenticação

Carteira Trabalho	Série	Título de Eleitor	C.P.F.	Carteira Reservista	Categ.	R.G.
12.429	028/SP	746.315.701-83	298.874.218-98			11.941.069
Data Nasc.	Nacionalidade	Estado Civil	Local do Nasc.	Estado	Grau de Instr.	
17/10/1962	BRASILEIRA	CASADA	VARGEM G. DO SUL	SP	2º GRAU COMPLETO	

Quando Estrangeiro: _____ Cart. Mod. 19: _____ E Casado com Brasileira? _____ E Naturalizado? _____ Tem Filhos Brasileiros? _____
 Data que Chegou ao Brasil: _____ Reg. Geral: _____ Nome do Cônjuge: _____ Quantos? _____

Endereço: **RUA ANTONIO MIGUEL FERREIRA, 241 - JD PAULISTA VARGEM GRANDE DO SUL - SP 13880-000**
Fundo de Garantia por Tempo de Serviço
 Data da Opção: Data da Retração: **01/02/1998**
 Banco Depositário: _____

Beneficiários

Nome	Data Nasc.	Parentesco

Cadastrado em: **15/01/1982**
 Sob nº: **120.803.897-87**
 Banco: **BANESPA S.A.**
 Agência: **VARGEM G. DO SUL**
 Endereço: _____
 Códigos: _____
 Banco: **033 Agência: 0294**

Data da Admissão: **01/02/1998** Data da Saída: _____ CBO / Natureza do Cargo: **5134-30 COPEIRA** Salário: **175,00** Forma de Pagamento: **MENSAL**

Horário de Trabalho			Característicos Físicos			
Entrada	Refeição	Saída	Descanso Semanal	Cor	Altura	Peso
				BRANCA		
				Cabelos	Olhos	Sinais
				CASTANHOS	CASTANHOS	

Polegar Direito

Estou de pleno acordo com as declarações acima que exprimem a verdade

Francisco de Assis Mascuco Manoel
 HOSPITAL DE CARIDADE DE VARGEM GRANDE DO SUL

Silvia Aparecida Stefanini Bortoloto
 SILVIA AP. STEFANINI BORTOLOTO

A CÓPIA CONFERE COM O ORIGINAL
 V. G. SUL 14/04/2021
 José O. Neto
 HOSPITAL DE CARIDADE DE V. G. SUL

Empregador: Hospital de Caridade de Varyem Grande do Sul CN.P.J.: 72.863.665/0001-30 Endereço: Praça Nossa Senhora Aparecida, 61

Numero de Ordem: 203 073 Nome: SILVIA APARECIDA ZWEET Número da Matrícula: 271

Filiação: Pai: BENEDITO ZWEET Mãe: ALDA APARECIDA DE MORAES ZWEET Autenticação



Carteira Trabalho	Série	Título de Eleitor	C.P.F.	Carteira Reservista	Categ.	R.G.
95164	0111 SP	1840051801-32	269.958.488-51			26.691.290-4
Data Nasc.	Nacionalidade	Estado Civil	Local do Nasc.	Estado	Grad de Instr.	
17/11/1972	BRASILEIRA	DIVORCIADA	VARGEM GRANDE DO SUL	SP	ENSINO FUNDAMENTAL INCOMPLETO	

Quando Estrangeiro: Data que Chegou ao Brasil: Cart. Mod. 19: Reg. Geral: É Casado com Brasileira? Nome do Cônjuge: É Naturalizado? Tem Filhos Brasileiros? Quantos?

Endereço: Rua Antônio Chaves, 77 - Jd. Paulista - V. G. Sul - SP. Fundo de Garantia por Tempo de Serviço Data da Opção: Data da Retração: 06/04/2010 Banco Depositário:

Nome	Data Nasc.	Parentesco
MARIELLE ZWEET PIPER	29/08/2003	FILHA
Cadastrado em:	Sob nº:	Banco:
Programa de Integração Social	166.312.413-84	
Agência	Endereço	Códigos
		Ram. Agência

Data da Admissão: 06/04/2010 Data da Saída: CBO / Natureza do Cargo: 5134-30 - COPEIRA Salário: R\$. 515,00 Forma de Pagamento: MENSAL

Horário de Trabalho		Característicos Físicos				
Entrada	Refeição	Salda	Descanso Semanal	Cor	Altura	Peso
				Branca		
				Cabelos CASTANHOS		
				Olhos CASTANHOS		
				Sinais		

Polegar Direito: A CÓPIA CONFERE COM O ORIGINAL V. G. SUL 14/04/2021. Estou de pleno acordo com as declarações acima que exprimem a verdade FRANCISCO DE ASSIS MASUÇO MANOEL SILVIA APARECIDA ZWEET

REGISTRADO DE EMPREGADOS

Empregador: Hospital de Caridade de Vargem Grande do Sul C.N.P.J.: 72.863.665/0001-30 Endereço: Praça Nossa Senhora Aparecida, 61
 Número de Ordem: 267 Nome do Empregado: SIRLENE ROSELI BELCHIOR Número da Matrícula: 466

Filiação: Pai: JOÃO FRANCISCO BELCHIOR Mãe: LUIZA GENEROSO BELCHIOR

Carteira Trabalho	44.903	Série	231/SP	Título de Eleitor	183.992.1001-59	C.P.F.	247.961.918-44	Carteira Reservista		Categ.		R.G.	30.483.973-5
Data Nasc.	10/05/1972	Nacionalidade	BRASILEIRA	Estado Civil	SOLTEIRA	Local do Nasc.	VARGEM G. DO SUL	Estado	SP	Grau de Instr.	2º GRAU COMPLETO	Autenticação	



Quando Estrangeiro: _____ Cart. Mod. 19: _____ É Casado com Brasileira? _____ É Naturalizado? _____ Tem Filhos Brasileiros? _____
 Data que Chegou ao Brasil: _____ Nome do Cônjuge: _____ Quantos? _____

Endereço: RUA JARDINOPOLIS, 362 - SANTANA VARGEM GRANDE DO SUL - SP 13880-000
 Fundo de Garantia por Tempo de Serviço
 Data da Opção: Data da Retração: 02/03/2005
 Banco Depositário: _____

Beneficiários	Nome	Data Nasc.	Parentesco

Cadastrado em: Programa de Integração Social
 Sob nº: 128.513.062-61
 Banco: CAIXA ECONOMICA FEDERAL
 Agência: VARGEM G. DO SUL
 Endereço: _____
 Códigos: Banco: 104 Agência: 1201

Data da Admissão: 02/03/2005 Data da Saída: _____ CBO / Natureza do Cargo: 3222-05 TEC DE ENFERMAGEM
 Salário: 450,00 Forma de Pagamento: MENSAL

Entrada	Horário de Trabalho		Descanso Semanal
	Refeição	Saída	

Característicos Físicos	Altura	Peso
Cor: BRANCA		
Cabelos: CASTANHOS	Olhos: CASTANHOS	Sinais

Polegar Direito: _____

Estou de pleno acordo com as declarações acima que exprimem a verdade

A CÓPIA CONFERE COM O ORIGINAL

V. G. SUL 14/104/2005

Sirlene R. Belchior

HOSPITAL DE CARIDADE DE V. G. SUL

Francisco de Assis Masuco Manoel
 HOSPITAL DE CARIDADE DE VARGEM GRANDE DO SUL

SIRLENE ROSELI BELCHIOR

REGISTRO DE EMPREGADO

72.BEZA.0066/0036/SENHORA APAKECIDA, 61, NOSSA SENHORA APAKECIDA - VARGEM GRANDE DO SUL

EMPREGADOR: HOSPITAL CARIDADE VARGEM GRANDE DO SUL CNPJ: 00164 ENDEREÇO: 00164

EMPREGADO: SOLANGE APARECIDA RADAELI



NOME		SOLANGE APARECIDA RADAELI		NÚMERO DE MATRÍCULA		00164	
FILIAÇÃO		JOSE RADAELI NETO BENEDITA BORGES RADAELI		ESTADO CIVIL		Solteiro(a)	
DATA NASCIMENTO	IDADE	NACIONALIDADE	LOCAL DE NASCIMENTO	RG (identidade)	ESTADO		
11/03/1970	49	Brasil	VARGEM GRANDE DO SUL/Brasil	25779228X - SSP/SP	SAO PAULO		
CARTeira PROFISSIONAL	SÉRIE	CERTIFICADO RESERVISTA	CATEGORIA	OPT/CI	TÍTULO ELEITOR	SEÇÃO	Autenticação
0047871	00141			176.388 088-51	164003650159	0077	

QUANDO ESTRANGEIRO(A) DATA QUE CHEGOU AO BRASIL	É NATURALIZADO(A)?	TEM FILHO BRASILEIRO?	QUANTOS?
É CASADO(A) COM BRASILEIRO(A)?	NOME DO CÔNJUGE:		
ENDEREÇO	ALDAMIRO TATONI, 58, COHAB IV - VARGEM GRANDE DO SUL		
MUDANÇA DE ENDEREÇO			

DEPENDENTES		SITUAÇÃO PERANTE O FUNDO DE GARANTIA POR TEMPO DE SERVIÇO	
É OPTANTE?	Sim	DATA DA OPÇÃO:	06/03/2019
BANCO DEPOSITÁRIO		1 - Caixa Econômica Federal	
DATA DA RETRAÇÃO:			

A CÓPIA CONFERE COM O ORIGINAL
V. G. SUL 14 / 04 / 2021
Solange A. Radaeli
HOSPITAL DE CARIDADE DE V. G. SUL

DATA DE ADMISSÃO	DATA DE REGISTRO	CARGO	SEÇÃO	SALÁRIO	COMISSÕES	TAREFA	FORMA DE PAGAMENTO
06/03/2019	06/03/2019	FAXINEIRO	CONSERVACAO E LIMPEZ	1.150,00			Por Mês

PROGRAMA DE INTEGRAÇÃO SOCIAL (PIS)			
DIA DA SEMANA	ENTRADA	INTERVALO	SAÍDA
SEGUNDA-FEIRA	07:00	01:00 (variável)	15:00
TERÇA-FEIRA	07:00	01:00 (variável)	16:00
QUARTA-FEIRA	07:00	01:00 (variável)	15:00
QUINTA-FEIRA	07:00	01:00 (variável)	16:00
SEXTA-FEIRA	07:00	01:00 (variável)	15:00
SÁBADO	DSR		
DOMINGO	DSR		

ESTOU DE PLENO ACORDO COM AS INFORMAÇÕES ACIMA QUE EXPRIMEM A VERDADE

DATA DE EMISSÃO: 07/03/2019

Solange A. Radaeli
SOLANGE APARECIDA RADAELI

CARIMBO E VISTO DO EMPREGADOR

POLEGAR DIREITO

REGISTRO DE EMPREGADOS

Empregador: Hospital de Caridade de Vargem Grande do Sul C.N.P.J.: 72.863.665/0001-30 Endereço: Praça Nossa Senhora Aparecida, 61

Número de Ordem: **268** Nome: **SOLANGE DAS GRAÇAS PRATES** Número da Matrícula: **467**



Filiação: Pai: **JOANA CELINA PRATES**

Carteira Trabalho 45.453	Série 196/SP	Título de Eleitor 248.691.7101-67	C.P.F. 266.942.448-19	Carteira Reservista	Categ.	R.G. 29.152.532-5
Data Nasc. 16/09/1977	Nacionalidade BRASILEIRA	Estado Civil SOLTEIRA	Local do Nasc. VARGEM G. DO SUL	Estado SP	Grav de Instr. 2º GRAU	INCOMPLETO

Autenticação

Quando Estrangeiro: _____ Cart. Mod. 19: _____ É Casado com Brasileira? _____ É Naturalizado? _____ Tem Filhos Brasileiros? _____
 Data que Chegou ao Brasil: _____ Reg. Geral: _____ Nome do Cônjuge: _____ Quantos? _____

Endereço: **RUA OSVALDO MARTI CAVALHEIRO, 80 - COHAB III VARGEM GRANDE DO SUL - SP 13860-000**
 Fundo de Garantia por Tempo de Serviço
 Data da Opção: Data da Retração: **21/11/1995**
 Banco Depositário: _____

Beneficiários	Nome	Data Nasc.	Parentesco	Programa de Integração Social
MARIA EDUARDA PRATES RITA		01/11/2004	FILHO	Cadastrado em: _____
Ana Laura Prates Rita		04.10.2010	Filha	Sob nº: 125.833.802-40
Ana Carolina Prates Rita		04.10.2010	Filha	Banco: CAIXA ECONOMICA FEDERAL
				Agência: VARGEM G. DO SUL
				Códigos: _____
				Banco: 104 Agência: 1201
				Endereço: _____

Data da Admissão: **21/11/1995** Data da Saída: _____ CBO / Natureza do Cargo: **3222-30 AUX DE ENFERMAGEM** Salário: **R\$ 117,00** Forma de Pagamento: **MENSAL**

Horário de Trabalho		Característicos Físicos	
Entrada	Saída	Cor	Altura
		BRANCA	
		Cabelos	Olhos
		CASTANHOS	CASTANHOS
			Sinais

Polegar Direito: _____
 FRANCISCO DE ASSIS MASUCO MANOEL
 HOSPITAL DE CARIDADE DE VARGEM GRANDE DO SUL
 A CÓPIA CONFERE COM O ORIGINAL Esteu de pleno acordo com as declarações acima que exprimem a verdade
 V. G. SUL 14 / 04 / 2021
 Natália R. Leite
 HOSPITAL DE CARIDADE DE V. G. SUL
 Solange das Graças Prates
 SOLANGE DAS GRAÇAS PRATES

REGISTRO DE EMPREGADOS

Empregador: Hospital de Caridade de Vargem Grande do Sul C.N.P.J.: 72.863.665/0001-30 Endereço: Praça Nossa Senhora Aparecida, 61

Número de Ordem: **272** Nome: **SUELI BRAMBILLA** Número da Matricula: **471**



Filiação: Pai: **Mãe: ROSA BATISTA BRAMBILLA**

Autenticação

Carteira Trabalho	Série	Título de Eleitor	C.P.F.	Carteira Reservista	Categ.	R.G.
09.133	028/SP	746.580.801-59	268.364.278-45			27.045.691-0
Data Nasc.	Nacionalidade	Estado Civil	Local do Nasc.	Estado	Estado	Grau de Instr.
30/12/1964	BRASILEIRA	CASADA	VARGEM G. DO SUL	SP	SP	2º GRAU COMPLETO

Quando Estrangeiro: _____ Cart. Mod. 19: _____ É Casado com Brasileira? _____ É Naturalizado? _____ Tem Filhos Brasileiros? _____
 Data que Chegou ao Brasil: _____ Reg. Geral: _____ Nome do Cônjuge: _____ Quantos? _____

Endereço: **RUA DUQUE DE CAIXIAS-1619 - VILA SANTANA VARGEM GRANDE DO SUL- SP 13860-000**
 Fundo de Garantia por Tempo de Serviço
 Data da Opção: Data da Retração: **01/11/1987**
 Banco Depositário: _____

Beneficiários	Nome	Data Nasc.	Parentesco
	FERNANDO HENRIQUE BUENO	26/11/1990	FILHO
	GUSTAVO HENRIQUE BUENO	29/01/2003	FILHO

Programa de Integração Social
 Cadastrado em: **13/05/1986**
 Sob nº: **122.721.291-98**
 Banco: **ITAU S.A.**
 Agência: **VARGEM G. DO SUL**
 Endereço: _____
 Códigos: _____
 Banco: **341 Agência: 0129**

Data da Admissão: **01/11/1987** Data da Saída: _____ CBO / Natureza do Cargo: **5134-30 COPEIRA** Salário: **CRZ 3.000,00** Forma de Pagamento: **MENSAL**

Entrada	Horário de Trabalho		Característicos Físicos	
	Refeição	Saída	Descanso Semanal	

Cor: **BRANCA** Altura: _____ Peso: _____
 Cabelos: **CASTANHOS** Olhos: **CASTANHOS** Sinais: _____

Polegar Direito: _____
 Estou de pleno acordo com as declarações acima que exprimem a verdade

A CÓPIA CONFERE COM O ORIGINAL
 V. G. SUL 14/104/2021
 Sueli Brambilla
 HOSPITAL DE CARIDADE DE V. G. SUL

FRANCISCO DE ASSIS MASUCO MANOEL
 HOSPITAL DE CARIDADE DE VARGEM GRANDE DO SUL

SUELI BRAMBILLA

REGISTRO DE ENFERMAGEM

Empregador: Hospital de Caridade de Vargem Grande -o Sul C.N.P.J.: 72.863.665/0001-30 Endereço: Praça Nossa Senhora Aparecida, 61

Número de Ordem: **273** Nome do Beneficiário: **SUELI DONIZETE DE ANDRADE** Número da Matrícula: **472**



Filiação: Pai: **ONOFRE THOMAZ DE ANDRADE** Mãe: **MARIA APARECIDA DA SILVA ANDRADE**

Carteira Trabalho	Série	Título de Eleitor	C.P.F.	Carteira Reservista	Categ.	R.G.
55.009	057/SP	746.582.301-91	079.737.178-89			20.088.295
Data Nasc.	Nacionalidade	Estado Civil	Local do Nasc.	Estado	Grau de Instr.	
24/04/1965	BRASILEIRA	SOLTEIRA	VARGEM G. DO SUL	SP	2º GRAU COMPLETO	

Quando Estrangeiro: _____ Cart. Mod. 19: _____ É Casado com Brasileira? _____ É Naturalizado? _____ Tem Filhos Brasileiros? _____
 Data que Chegou ao Brasil: _____ Reg. Geral: _____ Nome do Cônjuge: _____ Quantos? _____

Endereço: **RUA SETE DE SETEMBRO-265 - CENTRO VARGEM GRANDE DO SUL- SP 13880-000**
 Mudança de Endereço: _____

Beneficiários

Nome	Data Nasc.	Parentesco

Programa de Integração Social
 Cadastrado em: **11/01/1984**
 Sob nº: **121.129.423-89**
 Banco: **ITAU S.A.**
 Agência: **VARGEM G. DO SUL**
 Endereço: _____
 Códigos: _____
 Banco: **341 Agência: 0129**

Data da Admissão: **16/06/1995** Data da Saída: _____ CBO / Natureza do Cargo: **3222-30 AUX DE ENFERMAGEM** Salário: **R\$ 155,00** Forma de Pagamento: **MENSAL**

Horário de Trabalho		Característicos Físicos	
Entrada	Refeição	Saída	Descanso Semanal

Cor	Altura	Peso
NEGRA		
Cabelos	Olhos	Sinais
PRETOS	PRETOS	

Polegar Direito: _____

Estou de pleno acordo com as declarações acima que exprimem a verda

Francisco de Assis Masuco Manoel
 Hospital de Caridade de Vargem Grande do Sul

Sueli Donizete de Andrade
 Hospital de Caridade de V. G. Sul

A CÓPIA CONFERE COM O ORIGINAL
 V. G. SUL 14 / 04 / 2021
 Sueli Donizete de Andrade
 HOSPITAL DE CARIDADE DE V. G. SUL

REGISTRO DE EMPREGADO

Características físicas

VISTO DA FISCALIZAÇÃO

Cor _____
 Cabelo _____
 Olhos _____
 Altura _____
 Peso _____
 Sinais _____



Sueli Euzébio da Silva portador da C.T.P.S.

no 074084 Série 054-SP C.T.P.S. (Rural) n.º Série

C.P.F./OC n.º 153.888.588-61 Título de Eleitor n.º 446.580.600-91 da 229 zona, Cédula de Identidade

R.G. n.º 23.925.623-4 foi admitido em 07 de janeiro de 2002 para exercer a função de
 Lavadeira com o salário de R\$ 230,00

por mês no seguinte horário de trabalho: das _____ às _____ horas, com _____ horas de intervalo para repouso e alimentação

SITUAÇÃO PERANTE O FUNDO DE GARANTIA DO TEMPO DE SERVIÇO

É optante? Sim <input checked="" type="checkbox"/> Não <input type="checkbox"/>	Data da opção 07/01/2002	Data da retratação / / 19	Banco depositário Banco do Brasil
--	-----------------------------	------------------------------	--------------------------------------

Nacionalidade Brasileira Filho de Roberto Benedito e de Edvina Florêncio nasceu em São Paulo - SP, UF SP, em 08 de fevereiro de 1968 Estado civil Divorciado Nome do cônjuge _____ Grau de instrução 10ª série Residência Rua São João 299 - São José	QUANDO ESTRANGEIRO Carteira modelo 19 n.º _____ No Registro Geral _____ Cidadão(a) brasileiro(a)? _____ Nome do cônjuge _____ Tem títulos brasileiros? _____ Quantos? _____ Data da chegada ao Brasil: _____ de _____ de 19____ Naturalizado _____ Decreto n.º _____	PROGRAMA DE INTEGRAÇÃO SOCIAL (PIS) Cadastrado em 06 de dezembro de 1973 sob n.º 224.259.986-77 dep. no Banco Caixa Econômica Federal endereço Rua Frei João do Sê _____ Banco 104 Agência 1201-0 endereço da agência Rua Cap. João _____ Pinto Sankó, 144 - Centro Obs _____
---	--	---

Beneficiários _____

Assinatura: Sueli Euzébio da Silva

Assinatura: Patrício G. Leite

A CÓPIA CONFERE COM O ORIGINAL
 V. G. SUL 14 / 04 / 2002
 Patrício G. Leite
 HOSPITAL DE CARIDADE DE V. G. SUL

REGISTRO DE EMPREGADOS

Empregador: **Hospital de Caridade de Vargem Grande do Sul** C.N.P.J.: **72.863.665/0001-30** Endereço: **Praça Nossa Senhora Aparecida, 61**

Número de Ordem: **089** Nome do Empregado: **TALITA SABRINA PEREIRA FELISBERTO** Número da Matrícula: **287**



Filiação: **Pai: MARCOS ANTÔNIO PEREIRA**
Mãe: ROSEMEIRE DE MAGALHÃES PEREIRA

Carteira Trabalho	Série	Título de Eleitor	C.P.F.	Carteira Reservista	Categ.	R.G.
003457	375-SP	3770-0706 0141	383.688.538-77			45.192.378-9
Data Nasc.	Nacionalidade	Estado Civil	Local do Nasc.	Estado	Grau de Instr.	
15/04/1989	BRASILEIRA	CASADA	VARGEM GRANDE DO SUL	SP	ENSINO MEDIO	

Autenticação

Quando Estrangeiro: Cart. Mod. 19: É Casado com Brasileira? É Naturalizado? Tem Filhos Brasileiros? Quantos?

Endereço: **RUA FRANCISCO RIBEIRO DA COSTA, 60 - JARDIM DOLORES - VARGEM GRANDE DO SUL - SP - 13880-000**

Mudança de Endereço:

Data da Opção: **02/12/2010**
 Banco Depositário:

Beneficiários	Nome	Data Nasc.	Parentesco

Cadastrado em: **Programa de Integração Social**
 Sob nº: **12934726268**
 Banco: Agência: Códigos:
 Banco: Agência:
 Endereço:

Data da Admissão: **02/12/2010** Data da Saída: CBO / Natureza do Cargo: **3222-05 - TÉCNICO DE ENFERMAGEM** Salário: **RS. 625,00** Forma de Pagamento: **MENSAL**

Horário de Trabalho		Característicos Físicos	
Entrada	Refeição	Saída	Descanso Semanal

Cor	Altura	Peso
BRANCA		
Cabelos	Olhos	Sinais
CASTANHOS	CASTANHOS	

Polegar Direito:

Francisco de Assis Masúco Manoel

Talita Sabrina Pereira Felisberto
 TALITA SABRINA PEREIRA FELISBERTO

A CÓPIA CONFERE COM O ORIGINAL

V. G. SUL 14 / 04 / 2021

Talita Sabrina Pereira Felisberto

HOSPITAL DE CARIDADE DE V. G. SUL

Empregador: Hospital de Caridade de Vargem Grande do Sul C.N.P.J.: 72.863.665/0001-30 Endereço: Praça Nossa Senhora Aparecida, 61

Número de Ordem: 287

TATIANA MARTINS EVANGELISTA

Número da Matrícula: 486



Filiação: Pai: DELSO ROBERTO EVANGELISTA Mãe: MARIA LUISA MARTINS EVANGELISTA

Carteira Trabalho	Série	Título de Eleitor	C.P.F.	Carteira Reservista	Categ.	R.G.
036000	00387-SP	3955-9388-0132	441.673.088-86			49.735.725-2
Data Nasc.	Nacionalidade	Estado Civil	Local do Nasc.	Estado	Grau de Instr.	
05/02/1995	BRASILEIRA	SOLTEIRA	VARGEM GRANDE DO SUL	SP	ENSINO MÉDIO COMPLETO	

Autenticação

Quando Estrangeiro: Cart. Mod. 19: É Casado com Brasileira? É Naturalizado? Tem Filhos Brasileiros? Data que Chegou ao Brasil: Reg. Geral: Nome do Cônjuge:

Endereço: RUA VICTORIO VALEZIN, 45 - SANTO EXPEDITO - VARGEM GRANDE DO SUL - SP 13660-000
Mudança de Endereço: Fundo de Garantia por Tempo de Serviço
Data da Opção: Data da Retração: 11/01/2016
Banco Depositário:

Beneficiários

Nome	Data Nasc.	Parentesco

Cadastrado em: 01/08/2012
Sob nº: 13053962224
Banco: CAIXA ECONOMICA FEDERAL
Agência: VARGEM GRANDE DO SUL
Endereço: Códigos Banco: Agência: 12015

Data da Admissão: 11/01/2016
Data da Saída: CBO / Natureza do Cargo: 4221-10 RECEPCIONISTA
Salário: R\$ 1.050,00
Forma de Pagamento: MENSAL

Horário de Trabalho			Característicos Físicos		
Entrada	Refeição	Saída	Cor	Altura	Peso
			BRANCA		
			Cabelos	Olhos	Sinais
			CASTANHOS	CASTANHOS	

Polegar Direito

A CÓPIA CONFERE COM O ORIGINAL
V. G. SUL 14 / 04 / 2021
Tatiana M. Evangelista
HOSPITAL DE CARIDADE DE V. G. SUL

Francisco de Assis Maschio Manoel
HOSPITAL DE CARIDADE DE VARGEM GRANDE DO SUL

Estou de pleno acordo com as declarações acima que exprimem a verdade

Empregador: Hospital de Caridade de Vargem Grande do Sul C.N.P.J.: 72.863.665/0001-30 Endereço: Praça Nossa Senhora Aparecida, 61

Número de Ordem: **391**

TERESA BORGES DE VASCONCELLOS

Número da Matrícula

506



Filiação: Pai: JOSE CARLOS VIEIRA DE VASCONCELLOS Mãe: DIVINA BENEDITA DE VASCONCELLOS

Autenticação

Carteira Trabalho	Série	Título de Eleitor	C.P.F.	Carteira Reservista	Categ.	R.G.
83277	028-SP	74632929.0124	147.657.088-00			11.940.983-5
Data Nasc.	Nacionalidade	Estado Civil	Local do Nasc.	Estado	Grau de Instr.	
18/11/1962	BRASILEIRA	DIVORCIADA	SÃO PAULO	SP	ENSINO MEDIO INCOMPLETO	

Quando Estrangeiro: _____ Cart. Mod. 19: _____ É Casado com Brasileira? _____ É Naturalizado? _____ Tem Filhos Brasileiros? _____
 Data que Chegou ao Brasil: _____ Reg. Geral: _____ Nome do Cônjuge: _____ Quantos? _____

Endereço: RUA SÃO JOSE, 561 - JARDIM SANTA TEREZINHA VARGEM GRANDE DO SUL - SP 13880-000
 Fundo de Garantia por Tempo de Serviço
 Data da Opção: Data da Retração: 01/06/2017
 Banco Depositário: _____

Beneficiários	Nome	Data Nasc.	Parentesco

Data da Admissão: 01/06/2017 Data da Saída: _____ CBO / Natureza do Cargo: 5211-30 ATENDENTE DE FARMÁCIA Salário: R\$ 1146,60 Forma de Pagamento: MENSAL

Horário de Trabalho		Característicos Físicos	
Entrada	Refeição	Cor	Altura
		NEGRA	
		Cabelos	Olhos
		CASTANHOS	CASTANHOS
			Sinais

Polegar Direito: _____
 Estou de pleno acordo com as declarações acima que exprimem a verdade
 A CÓPIA CONFERE COM O ORIGINAL
 V. G. SUL 14 / 04 / 2021
 FRANCISCO DE ASSIS MASUCO MANOEL
 HOSPITAL DE CARIDADE DE VARGEM GRANDE DO SUL
 TERESA BORGES DE VASCONCELLOS
 HOSPITAL DE CARIDADE DE VASCONCELLOS

REGISTRO DE EMPREGADO

069

Características físicas

VISTO DA FISCALIZAÇÃO

Cor branca
 Cabelo castanhos
 Olhos castanhos
 Altura _____
 Peso _____
 Sinais _____



Muzanta de Fatima Alves Rosa portador da C.T.P.S.
 nº 010349 Série 4390 C.T.P.S. (Rural) nº _____ Série _____
 C.P.F. / CC nº 285.492.88-80 Título de Eleitor nº 46.989.49-24 de 229 zona. Declaração de identidade
 R.G. nº 19.950.106 foi admitido em 01 de abril de 2002 para exercer a função de
auxiliar de enfermagem com o salário de R\$ 317,00
voluntária e desobrigada
 por mês no seguinte horário de trabalho: das _____ às _____ horas, com _____ horas de
 intervalo para repouso e alimentação

SITUAÇÃO PERANTE O FUNDO DE GARANTIA DO TEMPO DE SERVIÇO

É optante? Sim <input checked="" type="checkbox"/> Não <input type="checkbox"/>	Data da opção <u>01/04/2002</u>	Data da retratação / / 19	Banco depositário <u>Cx. P. Brasil</u>
--	------------------------------------	------------------------------	---

Nacionalidade <u>Brasileira</u> Filho de <u>João Prates</u> e de <u>Margarida Alves Prates</u> nascido em <u>Itaba</u> UF <u>SP</u> a <u>29</u> de <u>outubro</u> de <u>1957</u> Estado civil <u>desquitada</u> Nome do cônjuge _____ Grau de instrução <u>1º grau completo</u> Residência <u>1000 Avenida Brasil, 92</u> <u>Santana</u> Cart. MZ. Habilitação nº _____ Cart. Militar nº _____ Série _____ Categoria _____	QUANDO ESTRANGEIRO Carteira modelo 19 nº _____ No Registro Geral _____ Casado(a) c/ brasileiro(a)? _____ Nome do cônjuge _____ Tem filhos brasileiros? _____ Quantos? _____ Data da chegada ao Brasil _____ de _____ de 19 _____ Naturalizado _____ Decreto nº _____	PROGRAMA DE INTEGRAÇÃO SOCIAL (PIS) Cadastrado em <u>2</u> / <u>maio</u> / <u>1976</u> sob nº <u>106.870.991-94</u> dep. no Banco <u>Itau SA</u> endereço <u>Viam. Grande de Sul - SP</u> Banco <u>341</u> Códigos <u>0129</u> endereço da agência <u>R. Capote</u> <u>João Paulo Sena</u> Out. _____
--	--	---

Matrícula: 2642.1676

Viam. Gr. Sul 01 de abril de 2002

 Assinatura do empregado



A CÓPIA CONFERE COM O ORIGINAL
 V. G. SUL 14 / 04 / 2021
Valéria G. Leite
 HOSPITAL DE CARIDADE DE V. G. SUL

KEVIRIKU DE EMPREGADOS

Empregador: Hospital de Caridade de Vargem Grande do Sul C.N.P.J.: 72.863.665/0001-30 Endereço: Praça Nossa Senhora Aparecida, 61

Número de Ordem: **00168** TIAGO MARTINELLI PEDRO Número da Matrícula: **00168**

Filiação: Pai: SEBASTIAO PEDRO Mãe: ZELIA APARECIDA MARTINELLI PEDRO Autenticação



Carteira Trabalho	Série	Título de Eleitor	C.P.F.	Carteira Reservista	Categ.	R.G.
43856	244SP	2924.7403.0124	301.255.058-50	337446-02		33.687.288-4
Data Nasc.	Nacionalidade	Estado Civil	Local do Nasc.	Estado	Grau de Instr.	
13/01/1981	BRASILEIRA	CASADO	VARGEM GRANDE DO SUL	SP	ENSINO MEDIO COMPLETO	

Quando Estrangeiro: Cart. Mod. 19: É Casado com Brasileira? É Naturalizado? Tem Filhos Brasileiros? Data que Chegou ao Brasil: Reg. Geral: Nome do Cônjuge: Quantos?

Endereço: RUA LUIS FIORINI, 475 - JARDIM FORTALEZA - VGSUL - SP - 13880000 Fundo de Garantia por Tempo de Serviço Mudança de Endereço: Data da Opção: Data da Retração: 02/03/2020 Banco Depositário:

Beneficiários	Nome	Data Nasc.	Parentesco	Programa de Integração Social
LAVINIA MARTINELLI PEDRO		29/09/2011	FILHA	Cadastrado em: 07/10/1998
GUSTAVO MARTINELLI PEDRO		25/02/2019	FILHO	Sob nº: 126.74161.26.6
				Banco: CAIXA ECONOMICA FEDERAL
				Agência VARGEM GRANDE DO SUL
				Banco: 1201-5 Agência: 104
				Endereço: PRAÇA CAPITÃO JOÃO PINTO FONTÃO, 144

Data da Admissão: 02/03/2020 Data da Saída: 01.08.2020 CBO / Natureza do Cargo: 7152-10 - PEDREIRO Salário: R\$ 2.457,00 Forma de Pagamento: MENSAL

Horário de Trabalho		Característicos Físicos	
Entrada	Refeição	Saída	Descanso Semanal

Cor	Altura	Peso
BRANCO		
Cabelos	Olhos	Sinais
LOIROS	AZUIS	

Polegar Direito: FRANCISCO DE ASSIS MASUCO MANOEL HOSPITAL DE CARIDADE DE VARGEM GRANDE DO SUL

A CÓPIA CONFERE COM O ORIGINAL V. G. SUL 14/04/2021 PATRICIA P. PEDRO HOSPITAL DE CARIDADE DE V. G. SUL

TIAGO MARTINELLI PEDRO

REGISTRO DE EMPREGADOS

Empregador: Hospital de Caridade de Vargem Grande do Sul C.N.P.J.: 72.863.665/0001-30 Endereço: Praça Nossa Senhora Aparecida, 61

Número de Ordem: **275** VALERIA DE FATIMA LUIZ BRUNO Número da Matrícula: **474**



Filiação: Pai: **MAURICIO LUIZ** Mãe: **CÉCILIA DE FREITAS LUIZ**

Carteira Trabalho	Série	Título de Eleitor	C.P.F.	Carteira Reservista	Categ.	R.G.
86.222	088/SP	185.254.8701-08	186.308.948-90			22.241.903-9
Data Nasc.	Nacionalidade	Estado Civil	Local do Nasc.	Estado	Grau de Instr	
16/08/1971	BRASILEIRA	CASADA	VARGEM G. DO SUL	SP	2º GRAU COMPLETO	

Autenticação

Quando Estrangeiro: _____ Data que Chegou ao Brasil: _____

Cart. Mod. 19: _____ É Casado com Brasileira? _____ É Naturalizado? _____ Tem Filhos Brasileiros? _____

Nome do Cônjuge: _____ Quantos? _____

Endereço: **RUA ESTEVAN CONSULIN-60 - JD SAO JOAQUIM VARGEM GRANDE DO SUL - SP 13880-000**

Fundo de Garantia por Tempo de Serviço: _____ Data da Opção: Data da Retração: **07/03/2005**

Banco Depositário: _____

Beneficiários

Nome	Data Nasc.	Parentesco
ISABELE CRISTINA LUIZ BRUNO	13/01/1997	FILHO

Cadastrado em: _____ Programa de Integração Social

Sob nº: **123.320.150-29**

Banco: **ITAMARATI S.A.**

Agência: **SÃO PAULO**

Códigos: _____ Banco: **372 Agência: 0003**

Endereço: _____

Data da Admissão: **07/03/2005** Data da Saída: _____ CBO / Natureza do Cargo: **3222-05 TEC DE ENFERMAGEM** Salário: **R\$ 450,00** Forma de Pagamento: **MENSAL**

Horário de Trabalho		Característicos Físicos	
Entrada	Saída	Cor	Peso
		BRANCA	
		Cabelos	Olhos
		CASTANHOS	CASTANHOS
			Sinais

Polegar Direito: _____

Estou de pleno acordo com as declarações acima que exprimem a verdade

Francisco de Assis Masuco Manóel

FRANCISCO DE ASSIS MASUCO MANOEL
HOSPITAL DE CARIDADE DE VARGEM GRANDE DO SUL

Valeria de Fatima Luiz Bruno

VALERIA DE FATIMA LUIZ BRUNO

A CÓPIA CONFERE COM O ORIGINAL
V. G. SUL 14/10/2021
Valeria de Fatima Luiz Bruno
HOSPITAL DE CARIDADE DE V. G. SUL

REGISTRO DE EMPREGADOS

Empregador: Hospital de Caridade de Vargem Grande do Sul C.N.P.J.: 72.863.665/0001-30 Endereço: Praça Nossa Senhora Aparecida, 61

Número de Ordem: **276**

VALQUIRIA APARECIDA NOGUEIRA

Número da Matrícula: **475**



Filiação: Pai: APARECIDO NOGUEIRA
Mãe: MARIA MENEZES CALDEIRA NOGUEIRA

Carteira Trabalho	Série	Título de Eleitor	C.P.F.	Carteira Reservista	Categ.	R.G.
63.547	077/SP	178.291.8801-75	168.334.268-21			24.299.540-8
Data Nasc.	Nacionalidade	Estado Civil	Local do Nasc.	Estado	Grau de Instr.	
10/06/1972	BRASILEIRA	SOLTEIRA	CASA BRANCA	SP	2º GRAU COMPLETO	

Autenticação

Quando Estrangeiro: _____ Cart. Mod. 19: _____ É Casado com Brasileira? _____ É Naturalizado? _____ Tem Filhos Brasileiros? _____
Data que Chegou ao Brasil: _____ Reg. Geral: _____ Nome do Cônjuge: _____ Quantos? _____

Endereço: RUA LUIS PIRES, 478 - CENTRO VARGEM GRANDE DO SUL - SP 13715-000

Fundo de Garantia por Tempo de Serviço
Data da Opção: Data da Retração: 07/09/2000
Banco Depositário:

Beneficiários	Nome	Data Nasc.	Parentesco

Programa de Integração Social
Cadastrado em: 15/01/1987
Sob nº: 123.023.784-33
Banco: F. BARRETO
Agência: CASA BRANCA
Códigos: Banco: 338 Agência: 00012
Endereço:

Data da Admissão: 07/09/2000 Data da Saída: _____ CBO / Natureza do Cargo: 3222-30 AUXC DE ENFERMAGEM Salário: R\$ 280,00 Forma de Pagamento: MENSAL

Horário de Trabalho		
Entrada	Refeição	Saída

Característicos Físicos		
Cor	Altura	Peso
BRANCA		
Cabelos	Olhos	Sinais
CASTANHOS	CASTANHOS	

Estou de pleno acordo com as declarações acima que exprimem a verdade

A CÓPIA CONFERE COM O ORIGINAL
V. G. SUL 14 / 04 / 2021
Valquíria A. Leite
HOSPITAL DE CARIDADE DE V. G. SUL

Valquíria Aparecida Nogueira
VALQUIRIA APARECIDA NOGUEIRA

Francisco de Assis Masuco Manoel
FRANCISCO DE ASSIS MASUCO MANOEL
HOSPITAL DE CARIDADE DE VARGEM GRANDE DO SUL

Polegar Direito

REGISTRO DE EMPREGADOS

Empregador: Hospital de Caridade de Vargem Grande do Sul C.N.P.J.: 72.863.665/0001-30 Endereço: Praça Nossa Senhora Aparecida, 61
 Número de Ordem: 285 Filiação: VANESSA APARECIDA GOMES DE ALMEIDA Número da Matrícula: 484



Filiação: Pai: EDUARDO GOMES SANTAMARIA Mãe: MARCIA MARIA LIMA SANTOS

Carteira Trabalho	Série	Título de Eleitor	C.P.F.	Carteira Reservista	Categ.	R.G.
49.630	010-SP	8595.8216.0124	971.925.708-85			45.021.025-X
Data Nasc.	Nacionalidade	Estado Civil	Local do Nasc.	Estado	Grau de Instr.	
30/03/1988	BRASILEIRA	CASADA	VARGEM GRANDE DO SUL	SP	ENS MEDIUM COMPLETO	

Autenticação

Quando Estrangeiro: Cart. Mod. 19: E Casado com Brasileira? E Naturalizado? Tem Filhos Brasileiros? Quantos?

Endereço: RUA JARDINOPOLIS, 443 - VILA SANTANA - VARGEM GRANDE DO SUL - SP 13880-000
 Mudança de Endereço: Banco Depositário: Fundo de Garantia por Tempo de Serviço
 Data da Opção: Data da Retração: 16/11/2015

Beneficiários

Nome	Data Nasc.	Parentesco
JOAO VITOR FERREIRA DE ALMEIDA	19/01/2010	FILHO

Cadastrado em: Programa de Integração Social
 Sob nº: 165.315.185-97
 Banco: Agência: Códigos: Banco: Agência:
 Endereço:

Data da Admissão: 16/11/2015 Data da Saída: CBO / Natureza do Cargo: 4221-10 RECEPCIONISTA Salário: R\$ 920,00 Forma de Pagamento: MENSAL

Horário de Trabalho		Característicos Físicos				
Entrada	Refeição	Saída	Descanso Semanal	Cor	Altura	Peso
				PARDA		
				Cabelos	Olhos	Sinais
				CASTANHOS	CASTANHOS	

Polegar Direito

A COPIA CONFERE COM ORIGINAL

V. G. SUL 14 / 04 / 2021

Francisco de Assis Masuco Manoel
 Hospital de Caridade de Vargem Grande do Sul

Vanessa Ap. Gomes de Almeida
 VANESSA APARECIDA GOMES DE ALMEIDA

Estou de pleno acordo com as declarações acima que exprimem a verdade

REGISTRO DE EMPREGADOS

Empregador: Hospital de Caridade de Vargem Grande do Sul C.N.P.J.: 72.863.665/0001-30 Endereço: Praça Nossa Senhora Aparecida, 61
 Número de Ordem: 053 VANIA MARA DA SILVA Número da Matrícula: 251

Filiação: Pai: DOMINGOS W. DA SILVA Mãe: MARIA APARECIDA LOURENÇO

Carteira Trabalho	Série	Título de Eleitor	C.P.F.	Carteira Reservista	Categ.	R.G.
00.507	335/SP	3596837401-67	363.534.968-26			41.428.245-0
Data Nasc.	Nacionalidade	Estado Civil	Local do Nasc.	Estado	Grau de Instr.	
02/08/1988	BRASILEIRA	SOLTEIRO	S. SEBASTIAO DA GRAMA	SP	ENS MEDIO COMPLETO	



Autenticação

Quando Estrangeiro: Cart. Mod. 19: É Casado com Brasileira? É Naturalizado? Tem Filhos Brasileiros? Quantos?

Data que Chegou ao Brasil: Reg. Geral: Nome do Cônjuge:

Endereço Mudança de Endereço

Fundo de Garantia por Tempo de Serviço
 Data da Opção: Data da Retração: 01/11/2009
 Banco Depositário:

Beneficiários

Nome	Data Nasc.	Parentesco

Cadastrado em: Programa de Integração Social
 Sob nº: 129.824.132-23
 Banco: Agência Códigos Banco: Agência:
 Endereço

Data da Admissão: 01/11/2009 Data da Saída CBO / Natureza do Cargo: 4221-10 - RECEPCIONISTA Salário: R\$. 525,00 Forma de Pagamento: MENSAL

Horário de Trabalho		Característicos Físicos				
Entrada	Refeição	Saída	Descanso Semanal	Cor	Altura	Peso
				Cabelos	Olhos	Sinais

Polegar Direito

A CÓPIA CONFERE COM O ORIGINAL Estou de pleno acordo com as declarações acima que exprimem a verdade
 V. G. SUL 14/04/2024
 Francisca de Assis Mascuco Manoel
 HOSPITAL DE CARIDADE DE VARGEM GRANDE DO SUL
 Vania Mara da Silva
 VANIA MARA DA SILVA

REGISTRO DE EMPREGADOS

Empregador: **Hospital de Caridade de Vargem Grande do Sul** C.N.P.J.: **72.863.665/0001-30** Endereço: **Praça Nossa Senhora Aparecida, 61**

Número de Ordem: **277** Nome: **VERA LUCIA GARCIA** Número da Matrícula: **476**

Filiação: **Pai: GENESIO GARCIA**
Mãe: DEZOLINA PASSONI GARCIA



Autenticação

Carteira Trabalho	Série	Título de Eleitor	C.P.F.	Carteira Reservista	Categ.	R.G.
55.091	057/SP	747.272.301-16	061.983.958-98			16.385.797
Data Nasc.	Nacionalidade	Estado Civil	Local do Nasc.	Estado	Grau de Instr	
28/08/1985	BRASILEIRA	SOLTEIRA	S. SEBASTIAO DA GRAMA	SP	ENS SUPERIOR COMPLETO	

Quando Estrangeiro: Cart. Mod. 19: É Casado com Brasileira? É Naturalizado? Tem Filhos Brasileiros?
 Data que Chegou ao Brasil: Nome do Cônjuge: Quantos?

Endereço: **RUA JOAO CANDIDO SOUZA DIAS, 112 - VILA POLAR VARGEM GRANDE DO SUL - SP 13880-000**
 Fundo de Garantia por Tempo de Serviço
 Data da Opção: Data da Retração: **01/07/1985**
 Banco Depositário:

Beneficiários

Nome	Data Nasc.	Parentesco

Programa de Integração Social
 Cadastrado em: **12/08/1985**
 Sob nº: **121.888.575-60**
 Banco: **ITAU S.A.**
 Agência: **VARGEM G. DO SUL** Códigos:
 Endereço: Banco: **341 Agência: 0129**

Data da Admissão: **01/07/1985** Data da Saída: CBO / Natureza do Cargo: **ATENDENTE DE FARMACIA** Salário: **CRZ 333.120,00** Forma de Pagamento: **MENSAL**

Horário de Trabalho			Característicos Físicos		
Entrada	Refeição	Saída	Cor	Altura	Peso
			BRANCA		
			Cabelos	Olhos	Sinais
			CASTANHOS	CASTANHOS	

Polegar Direito:

Estou de pleno acordo com as declarações acima que exprimem a verdade

Francisco de Assis Masuco Mangel
 HOSPITAL DE CARIDADE DE VARGEM GRANDE DO SUL

VERA LUCIA GARCIA
 HOSPITAL DE CARIDADE DE V. G. SUL

V. G. SUL 14 / 04 / 2021

HOSPITAL CARIDADE VARGEM GRANDE DO SUL

REGISTRO DE EMPREGADO

72.863.666/0001-30

PRAÇA NOSSA SENHORA APARECIDA, 61, - VARGEM GRANDE DO SUL

EMPREGADOR

EMPREGADO

NÚMERO DE ORDEM 00158

NOME LUCIANA JERONIMO

NÚMERO DE PATRÍCULA 00158



FILIAÇÃO PAI LAERCIO JERONIMO
MÃE VERALUCIA GEREMIAS JERONIMO

NACIONALIDADE NACIONALIDADE

DATA NASCIMENTO	IDADE	NACIONALIDADE	ESTADO CIVIL	LOCAL DE NASCIMENTO	ESTADO	CEDULA DE IDENTIDADE
09/03/1978	40	Brsil	Solteiro(a)	VARGEM GRANDE DO SUL	SÃO PAULO	346934886
CART. PROFISS	SERIE	CENT. ABERTURA	CATEGORIA	C.F.P.C.T.C	TÍTULO ELEITOR	C.S.
0059032	00196		220 924 089-36		242782480116	

E CASADO(A) COM BRASILEIRO(A)?	E NATURALIZADO(A)?	TEM FILHO BRASILEIRO(S) QUANTO(S)?
NOME DO CONJUGE		

Autêntico 9/9/8

EMPREGO VERA LUCIA BATTSSOCO, 40, COIAB V. - VARGEM GRANDE DO SUL

DEPENDENTE

A CÓPIA CONFERE COM O ORIGINAL
V. G. SUL 14 / 04 / 2021
Luciana Jeronimo
HOSPITAL DE CARIDADE DE V. G. SUL

COM	ALTIURA	PESO	CABELO(S)	SINA(S)	OLHO(S)
Branca					
CADASTRO EM	PROGRAMA DE INTEGRAÇÃO SOCIAL (PIS)				
04/06/2018					
SOB Nº	13041937262				
DEP. MO. BANCO					
ENDERECO					
BANCO	Nao informado				
	COO				
	Agência				

DATA DE ADMISSÃO	DATA DE REGISTRO	CARGO	SEÇÃO	SALÁRIO INICIAL	COMISSÕES	TAREFA	FORMA PAGAMENTO
04/06/2018	04/06/2018	TECNICO DE ENFERMAGEM	AMBULATORIO	1.450,00			Por Mes

SITUAÇÃO PERANTE O FUNDO DE GARANTIA POR TEMPO DE SERVIÇO

OPTANTE? Sim DATA DA OPÇÃO 04/06/2018 DATA DA RETRAÇÃO

BANCO DEPOSITÁRIO 0 - Não informado

HORARIO DE TRABALHO			
ENTRADA	REFEIÇÃO	SAÍDA	DESCANSO SEMANAL

DATA DE EMISSÃO 04/06/2018

ESTOU DE PLENO ACORDO COM AS DECLARAÇÕES ACIMA QUE EXPRIMEM A VERDADE

POLEGAR DIREITO

Luciana Jeronimo
Carimbo e Visto do Empregador

Luciana Jeronimo
LUCIANA JERONIMO

REGISTRO DE EMPREGADOS

Empregador: Hospital de Caridade de Vargem Grande do Sul C.N.P.J.: 72.863.665/000-70 Endereço: Praça Nossa Senhora Aparecida, 61

Número de Ordem: **093** Nome do Empregado: **LUCIANA MARÇAL FAGUNDES** Número da Matrícula: **291**

Filiação: Pai: **ONOFRE FAGUNDES** Mãe: **LUCIANA MARÇAL FAGUNDES**

Carteira Trabalho	Série	Título de Eleitor	C.P.F.	Carteira Reservista	Categ.	R.G.
030981	335-SP		358.062.428-89			40.760.686-5
Data Nasc.	Nacionalidade	Estado Civil	Local do Nasc.	Estado	Grad de Instr.	
16/07/1987	BRASILEIRA	SOLTEIRA	AGUAS DA PRATA	SP	FUNDAMENTAL	



Autenticação

Quando Estrangeiro: _____ Cart. Mod. 19: _____ É Casado com Brasileira? _____ Nome do Cônjuge: _____ Tem Filhos Brasileiros? _____ Quantos? _____

Endereço: **RUA DR. MOACIR TRONCOSO PERES, 161 - CENTRO - VARGEM GRANDE DO SUL - SP - 13880-000**

Mudança de Endereço: **Rua Antonio Bonfante, 40 Cabos VI**

Fundo de Garantia por Tempo de Serviço

Data da Opção: Data da Retratção: **04/03/2011**

Banco Depositário: _____

Beneficiários

Nome	Data Nasc.	Parentesco
A CÓPIA CONFERE COM O ORIGINAL		
V. G. SUL	14/04/2021	
HOSPITAL DE CARIDADE DE V. G. SUL		

Programa de Integração Social

Cadastrado em: **06/09/2006**

Sob nº: **164.577.126-58**

Banco: **CAIXA ECONOMICA FEDERAL**

Agência: **VARGEM GRANDE DO SUL - SP**

Banco: **104 Agência: 1201-5**

Endereço: _____

Data da Admissão: **04/03/2011**

Data da Saída: _____

CBO / Natureza do Cargo: **4221-10 - RECEPCIONISTA**

Salário: **R\$ 552,00**

Forma de Pagamento: **MENSAL**

Horário de Trabalho		Característicos Físicos	
Entrada	Saída	Cor	Peso
		BRANCA	
		Cabelos	Olhos
		CASTANHOS	CASTANHOS
			Sinais

Polegar Direito

Estou de pleno acordo com as declarações acima que exprimem a verdade

Francisco de Assis Masuco Manoel

Luciana Marçal Fagundes

FRANCISCO DE ASSIS MASUCO MANOEL.

LUCIANA MARÇAL FAGUNDES

REGISTRO DE EMPREGADOS

Empregador: **Hospital de Caridade de Vargem Grande do Sul** C.N.P.J.: **72.863.665/000130** Endereço: **Praça Nossa Senhora Aparecida, 61**
 Número de Ordem: **184** Nome do Empregado: **LUIS DONIZETE FERREIRA** Número da Matrícula: **383**

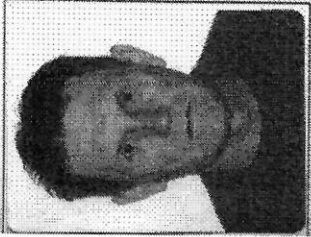

Filiação: **Pai: DIVINO EVARISTO FERREIRA**
Mãe: ANGELINA CORMA FERREIRA

Carteira Trabalho 074168	Série 00533-SP	Título de Eleitor 0746.1436.0132	C.P.F. 036.335.958-30	Carteira Reservista 901139	Categ. H	R.G. 9.245.883
Data Nasc. 13/12/1956	Nacionalidade BRASILEIRA	Estado Civil CASADO	Local do Nasc. VARGEM GRANDE DO SUL	Estado SP	Grav de Instr. ENSINO FUND. INCOMPLETO	

Autenticação

Quando Estrangeiro: _____ E Casado com Brasileira? É Naturalizado? Tem Filhos Brasileiros? _____
 Data que Chegou ao Brasil: _____ Nome do Cônjuge: _____

Endereço: **RUA PEDRO FERRARI, 606 - JD. DOLORES - VGSUL - SP - 13.990-000**
 Data da Opção: **15/10/2014**
 Banco Depositário: _____

Beneficiários	Nome	Data Nasc.	Parentesco
	RUA PEDRO FERRARI, 606 - JD. DOLORES - VGSUL - SP - 13.990-000		
	HOSPITAL DE CARIDADE DE V. G. SUL		

Cadastrado em: **13/05/1985**
 Sob nº: **122.17513.68-2**
 Banco: **CAIXA ECONOMICA FEDERAL**
 Agência: **SÃO JOAO DA BOA VISTA**
 Endereço: _____
 Códigos: _____
 Banco: **104 Agência: 0349**

Data da Admissão: **15/10/2014** Data da Saída: _____ CBO / Natureza do Cargo: **7152-10 - PEDREIRO** Salário: **R\$. 1.850,00** Forma de Pagamento: **MENSAL**

Horário de Trabalho		Característicos Físicos	
Entrada	Saída	Cor	Peso
		BRANCA	
		Cabelos CASTANHOS	Olhos CASTANHOS
			Sinais

Polegar Direito: _____
 Estou de pleno acordo com as declarações acima que exprimem a verdade

Francisco de Assis Masuco Manoel
 Hospital de Caridade de Vargem Grande do Sul

Luis Donizete Ferreira
 Hospital de Caridade de Vargem Grande do Sul

REGISTRO DE EMPREGADOS

Empregador: Hospital de Caridade de Vargem Grande do Sul C.N.P.J.: 72.863.665/0001 30 Endereço: Praça Nossa Senhora Aparecida, 61

Número de Ordem: **239** MARCELA DOS SANTOS RIBEIRO Número da Matrícula: **438**

Filiação: Pai: JOÃO BATISTA RIBEIRO Mãe: VERA LUCIA DOS SANTOS RIBEIRO



Carteira Trabalho	Série	Título de Eleitor	C.P.F.	Carteira Reservista	Categ.	R.G.
53.063	166/SP	248.701.2101-59	038.204.876-89			27.888.134-8
Data Nasc.	Nacionalidade	Estado Civil	Local do Nasc.	Estado	Grau de Instr.	
29/03/1977	BRASILEIRA	SOLTEIRA	VARGEM G. DO SUL	SP	2º GRAU COMPLETO	

Quando Estrangeiro: _____ Cart. Mod. 19: _____ É Casado com Brasileira? _____ É Naturalizado? _____ Tem Filhos Brasileiros? _____
 Data que Chegou ao Brasil: _____ Reg. Geral: _____ Nome do Cônjuge: _____ Quantos? _____

Endereço: RUA HENRIQUE FALCONI-32 - VARGEM GRANDE DO SUL - SP 13880-000
 Mudança de Endereço: _____

Beneficiários

Nome	Data Nasc.	Parentesco
VITOR AUGUSTO RIBEIRO COSTA	05/05/2006	FILHO

Fundo de Garantia por Tempo de Serviço
 Data da Opção: Data da Retração: 02/10/2006
 Banco Depositário: _____

Cadastrado em: 13/07/1992
 Sob nº: 124.792.727-04
 Banco: CAIXA ECONOMICA FEDERAL
 Agência: VARGEM G. DO SUL
 Endereço: _____
 Códigos: Banco: 104 Agência: 1201-5

Data da Admissão: 02/10/2006
 Data da Saída: _____
 CBO / Natureza do Cargo: 3222-05 AUX DE ENFERMAGEM
 Salário: 488,00
 Forma de Pagamento: MENSAL

Horário de Trabalho		Característicos Físicos	
Entrada	Refeição	Saída	Descanso Semanal

Cor	Altura	Peso
BRANCA		
Cabelos	Olhos	Sinais
CASTANHOS	CASTANHOS	

Polegar Direito: _____

A CÓPIA CONFERE COM O ORIGINAL. Estou de pleno acordo com as declarações acima que exprimem a verdade.

V. G. SUL 14 / 04 / 2021

Patricia G. Leite
 HOSPITAL DE CARIDADE DE V. G. SUL

Manoel Manoel
 MARCELA DOS SANTOS RIBEIRO

FRANCISCO DE ASSIS MASUCCO MANOEL
 HOSPITAL DE CARIDADE DE VARGEM GRANDE DO SUL

REGISTRO DE EMPREGADOS

Empregador: Hospital de Caridade de Vargem Grande do Sul C.N.P.J.: 72.863.665/0001-30 Endereço: Praça Nossa Senhora Aparecida, 61

Número de Ordem: **00170** MARCELA RIBEIRO GERMANO FIGUEIREDO Número da Matrícula: **00170**



Filiação: Pai: **DALMIRO GERMANO** Mãe: **MARIA ELISABETE RIBEIRO GERMANO**

Autenticação

Carteira Trabalho 063185	Séne 00387-SP	Título de Eleitor 3847.4119.0132	C.P.F. 420.051.418-44	Carteira Reservista	Categ.	R.G. 47.979.791-2
Data Nasc. 27/09/1991	Nacionalidade BRASILEIRA	Estado Civil CASADA	Local do Nasc. VARGEM GRANDE DO SUL	Estado SP	Grau de Instr. ENSINO MEDIO COMPLETO	

Quando Estrangeiro: Cart. Mod. 19: É Casado com Brasileira? É Naturalizado? Tem Filhos Brasileiros?
 Data que Chegou ao Brasil: Reg. Geral: Nome do Cônjuge: Quantos?

Endereço: **RUA SANTO ANTONIO, 348 - NOSSA SENHORA APARECIDA - VGSUL - SP - 13360000**
 Mudança de Endereço: **Fundo de Garantia por Tempo de Serviço**
Data da Opção: Data da Retirada: 21/11/2020
Banco Depositário: CAIXA ECONOMICA FEDERAL

Beneficiários		Programa de Integração Social	
Nome	Data Nasc.	Parentesco	
MARIA VITORIA GERMANO FIGUEIREDO	12/12/2014	FILHA	
Cadastrado em:	Sob nº: 210.743.727-37		
Banco:	Agência		
Endereço:	Banco: Agência: CAIXA ECONOMICA FEDERAL		

Data da Admissão: **21/11/2020** Data da Saída: **21/11/2020** CBO / Natureza do Cargo: **5163-05 - LAVADEIRA** Salário: **R\$ 1.230,00** Forma de Pagamento: **MENSAL**

Horário de Trabalho		Característicos Físicos	
Entrada	Refeição	Cor	Peso
	Saída	BRANCA	
	Descanso Semanal	Cabelos	Olhos
		CASTANHOS	CASTANHOS
		Sinais	

Polegar Direito:

Estou de pleno acordo com as declarações acima que exprimem a verdade

A CÓPIA CONFERE COM O ORIGINAL
 V. G. SUL 14 / 04 / 2021
 FRANCISCO DE ASSIS MASUCO MANOEL
 HOSPITAL DE CARIDADE DE VARGEM GRANDE DO SUL

marcele R Germano Figueiredo
 MARCELA RIBEIRO GERMANO FIGUEIREDO

Empregador: Hospital de Caridade de Vargem Grande do Sul C.N.P.J.: 72.863.665/0001-30 Endereço: Praça Nossa Senhora Aparecida, 61

Número de Ordem: 295

MARCELO APARECIDO PAULINO

Número da Matricula: 494



Filiação: Pai: JOÃO PAULINO Mãe: GILDA FONTANA PAULINO

Autenticação

Carteira Trabalho	Série	Título de Eleitor	C.P.F.	Carteira Reservista	Categ.	R.G.
58864	00196-SP	3175.5348.0183	327.329.718-20	339526	0	48.598.504-5
Data Nasc.	Nacionalidade	Estado Civil	Local do Nasc.	Estado	Grau de Instr.	
12/12/1978	BRASILEIRA	SOLTEIRO	VARGEM GRANDE DO SUL	SP	ENSINO MEDIO COMPLETO	

Quando Estrangeiro: _____ Cart. Mod. 19: _____ É Casado com Brasileira? _____ É Naturalizado? _____ Tem Filhos Brasileiros? _____
 Data que Chegou ao Brasil: _____ Reg. Geral: _____ Nome do Cônjuge: _____ Quantos? _____

Endereço: RUA 11 DE NOVEMBRO, 288 - VILA SANTA TEREZINHA - VARGEM GRANDE DO SUL - SP 13880-000
 Mudança de Endereço: _____

Beneficiários	Nome	Data Nasc.	Parentesco

Fundo de Garantia por Tempo de Serviço
 Data da Opção: Data da Retração: 04/04/2016
 Banco Depositário: _____

Cadastrado em: 31/01/1998
 Sob nº: 125.417.238-24
 Banco: CAIXA ECONOMICA FEDERAL
 Agência: VARGEM GRANDE DO SUL
 Códigos: _____
 Banco: 104 Agência: 1201-8
 Endereço: _____

Data da Admissão: 04/04/2016 Data da Saída: _____ CBO / Natureza do Cargo: 3222-30 AUXILIAR DE ENFERMAGEM
 Salário: R\$ 1.100,00 Forma de Pagamento: MENSAL

Horário de Trabalho		Característicos Físicos	
Entrada	Refeição	Cor	Altura
		BRANCA	
		Cabelos	Olhos
		CASTANHOS	CASTANHOS
			Sinais

Polegar Direito: _____

Estou de pleno acordo com as declarações acima que exprimem a verdade

A CÓPIA CONFERE COM O ORIGINAL
 V. G. SUL 14 / 04 / 2021
 Ruteia P. Leite
 MARCELO APARECIDO PAULINO
 HOSPITAL DE CARIDADE DE V. G. SUL

Francisco de Assis Masuco Manoel
 HOSPITAL DE CARIDADE DE VARGEM GRANDE DO SUL

REVISÃO DE EMPREGADOS

Empregador: Hospital de Caridade de Vargem Grande do Sul C.N.P.J.: 72.863.665/0001-30 Endereço: Praça Nossa Senhora Aparecida, 61

Número de Ordem: 198 065

MARCIA APARECIDA MICHELETTO

Número da Matrícula: 263



Filiação: Pai: ANTONIO MICHELETTO Mãe: LEONOR GASPARIM MICHELETTO

Carteira Trabalho	Série	Título de Eleitor	Carteira Reservista	Categ.	R.G.
07476	150SP	166434490132	14309699898		209421629
Data Nasc.	Nacionalidade	Estado Civil	Local do Nasc.	Estado	Grau de Instr.
15/03/1972	BRASILEIRA	CASADA	VARGEM GRANDE DO SUL	SP	2º GRAU COMPLETO

Autenticação

Quando Estrangeiro: Cart. Mod. 19: É Casado com Brasileira? É Naturalizado? Tem Filhos Brasileiros? Quantos?

Endereço Mudança de Endereço: Fundo de Garantia por Tempo de Serviço Data da Opção: Data da Retração: 03/03/2010 Banco Depositário:

Beneficiários: Nome, Data Nasc., Parentesco, Cadastrado em: 04/03/2010, Sob nº: 12455043063, Banco: CAIXA ECONOMICA FEDERAL, Agência: VARGEM GRANDE DO SUL, Banco: Agência: 1201, Endereço

Data da Admissão: 03/03/2010, Data da Saída, CBO / Natureza do Cargo: 3222-30 - AUXILIAR ENFERMAGEM, Salário: R\$. 550,00, Forma de Pagamento: MENSAL

Horário de Trabalho		Característicos Físicos	
Entrada	Refeição	Cor	Altura
		Cabelos CASTANHOS	Olhos CASTANHOS
			Peso
			Sinais

Polegar Direito: FRANCISCO DE ASSIS MASUCO MANOEL HOSPITAL DE CARIDADE DE VARGEM GRANDE DO SUL

A CÓPIA CONFERE COM O ORIGINAL. Estou de pleno acordo com as declarações acima que exprimem a verdade

V. G. SUL 14 / 04 / 2021

Marcia ap. Micheletto Palmieri

MARCIA APARECIDA MICHELETTO

Empregador: Hospital de Caridade de Vargem Grande do Sul C.N.P.J.: 72.863.665/0001-30 Endereço: Praça Nossa Senhora Aparecida, 61

Número de Ordem: 012 Nome: MARCOS ANTONIO ROMEIRO Número da Matrícula: 210

Filiação: Pai: LUIZ ROMEIRO Mãe: CLARICE SABIA ROMEIRO

Carteira Trabalho	Série	Título de Eleitor	C.P.F.	Carteira Reservista	Categ.	R.G.
62.161	123/SP	1839902201-67	120.446.348-48	688437-P		23.935.666-4
Data Nasc.	Nacionalidade	Estado Civil	Local do Nasc.	Estado	Grav de Instr.	
11/01/1971	BRASILEIRA	CASADO	VARGEM G. DO SUL	SP	ENS FUNDAMENTAL INCOMPLETO	

Autenticação

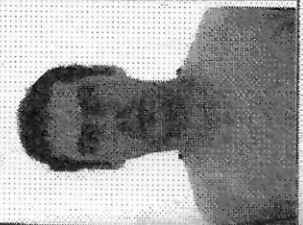

Quando Estrangeiro: Cart. Mod. 19: Reg. Geral: Nome do Cônjuge: É Casado com Brasileira? É Naturalizado? Tem Filhos Brasileiros? Quantos?

Endereço: RUA FRANCISCO RIBEIRO DA COSTA-56 - JD DOLORES - VARGEM G. DO SUL-SP
 Fundo de Garantia por Tempo de Serviço
 Data da Opção: 12/11/2007 Data da Retração:
 Banco Depositário: CAIXA ECONOMICA FEDERAL

Beneficiários

Nome	Data Nasc.	Parentesco
TAINÁ CRISTINA ROMEIRO	13/01/2002	FILHO

Cadastrado em: Programa de Integração Social
 Sob nº: 123.916.031-36
 Banco: CAIXA ECONOMICA FEDERAL
 Agência: VARGEM G. DO SUL
 Endereço: Banco: 104 Agência: 1201

Data da Admissão: 12/11/2007
 Data da Saída: 7241-15 / ENCANADOR DE MANUTENÇÃO
 Salário: R\$. 465,00
 Forma de Pagamento: MENSAL

Horário de Trabalho		Característicos Físicos				
Entrada	Refeição	Saída	Descanso Semanal	Cor	Altura	Peso
				BRANCA		
				Cabelos	Olhos	Sinais

Polegar Direito

Francisco de Assis Masuco Manoel
 FRANCISCO DE ASSIS MASUCO MANOEL
 HOSPITAL DE CARIDADE DE VARGEM GRANDE DO SUL

Marcos Antonio Romeiro
 MARCOS ANTONIO ROMEIRO

A CÓPIA CONFERE COM O ORIGINAL
 V. G. SUL 14/04/2021
 Polícia de Segurança

Estou de pleno acordo com as declarações acima que exprimem a verdade

Número de Ordem: **020**

Nome: **MARIA ANGELICA MANOEL**

Número da Matrícula: **218**



Filiação: Pai: VICENTE JOSE MANOEL Mãe: MARIA DE LOURDES MANOEL

Autenticação

Carteira Trabalho	Série	Título de Eleitor	C.P.F.	Carteira Reservista	Categ.	R.G.
46.781	141/SP	747186101-41	184.304.748-97			20.493.558-1
Data Nasc.	Nacionalidade	Estado Civil	Local do Nasc.	Estado	Grau de Instr.	
02/10/1967	BRASILEIRA	SOLTEIRO	VARGEM G. DO SUL	SP	ENS MEDIO COMPLETO	

Quando Estrangeiro: Cart. Mod. 19: É Casado com Brasileira? E Naturalizado? Tem Filhos Brasileiros? Quantos?

Endereço: RUA JULIO R. DE OLIVEIRA, 661 - JD FORTALEZA - VARGEM G. DO SUL-SP
 Mudança de Endereço:

Fundo de Garantia por Tempo de Serviço
 Data da Opção: 08/04/2008 Data da Retratção:
 Banco Depositário: CAIXA ECONOMICA FEDERAL

Beneficiários	Nome	Data Nasc.	Parentesco
MARILIA HELENA MANOEL ROQUETO		26/05/1994	FILHO

Programa de Integração Social
 Cadastrado em: 15/01/1993
 Sob nº: 124.861.507-40
 Banco: CAIXA ECONOMICA FEDERAL
 Agência: VARGEM G. DO SUL
 Códigos: Banco: 104 Agência: 1201
 Endereço: PÇA CAP. JOAO PINTO FONTÃO, 162

Data da Admissão: 08/04/2008
 Data da Saída:
 CBO / Natureza do Cargo: 3222-05 / TEC DE ENFERMAGEM
 Salário: R\$. 550,00
 Forma de Pagamento: MENSAL

Horário de Trabalho		Característicos Físicos	
Entrada	Refeição	Saída	Descanso Semanal

Característicos Físicos	
Cor	Peso
PRETA	
Cabelos	Olhos
Sinais	

Polegar Direito:

A CÓPIA CONFERE COM O ORIGINAL. Estou de pleno acordo com as declarações acima que exprimem a verdade.
 V. G. SUL 14/104/2021
 Francisca A. Pato
 HOSPITAL DE CARIDADE DE V. G. SUL

MARIA ANGELICA MANOEL

FRANCISCO DE ASSIS MASUCO MANOEL
 HOSPITAL DE CARIDADE DE VARGEM GRANDE DO SUL

REGISTRO DE EMPREGADOS

Empregador: Hospital de Caridade de Vargem Grande do Sul C.N.P.J.: 72.863.665/0001-30 Endereço: Praça Nossa Senhora Aparecida, 61

Número de Ordem: **246** Nome: **MARIA MILAN ZANI** Número da Matrícula: **445**

Filiação: Pai: **ANTONIO MILAN** Mãe: **FRANCISCA JACON MILAN**



Autenticação

Carteira Trabalho 46.443	Série 042/SP	Título de Eleitor 746.975.301-67	C.P.F. 147.556.878-96	Carteira Reservista	Categ.	R.G. 21.845.833
Data Nasc. 28/06/1944	Nacionalidade BRASILEIRA	Estado Civil CASADA	Local do Nasc. DIVINOLANDIA	Estado SP	Grau de Instr. ENS FUNDAMENTAL COMPLETO	

Quando Estrangeiro: _____ Cart. Mod. 19: _____ É Casado com Brasileira? _____ É Naturalizado? _____ Tem Filhos Brasileiros? _____
Data que Chegou ao Brasil: _____ Reg. Geral: _____ Nome do Cônjuge: _____ Quantos? _____

Endereço: RUA PITANGUEIRAS, 378 - VILA SANTANA VARGEM GRANDE DO SUL - SP 13880-000
Mudança de Endereço: _____

Beneficiários

Nome	Data Nasc.	Parentesco

Banco Depositário: _____
Programa de Integração Social
Cadastrado em: 20/09/1982
Sob nº: 120.690.218-76
Banco: ITAU S.A.
Agência VARGEM G. DO SUL
Endereço: _____
Códigos Banco: 341 Agência: 0129

Data da Admissão: 01/08/1991
Data da Saída: _____
CBO / Natureza do Cargo: LAVADEIRA
Salário: 19.500,00
Forma de Pagamento: MENSAL

Horário de Trabalho		Característicos Físicos	
Entrada	Saída	Cor	Peso
		BRANCA	
		Cabelos	Olhos
		CLAROS	CLAROS

Polegar Direito: _____

Estou de pleno acordo com as declarações acima que exprimem a verdade

Maria Milan Zani
MÁRIA MILAN ZANI

A CÓPIA CONFERE COM O ORIGINAL
V. G. SUL 14 / 04 / 2021
Francisco de Assis Masuco Manoel
FRANCISCO DE ASSIS MASUCO MANOEL
HOSPITAL DE CARIDADE DE VARGEM GRANDE DO SUL

REGISTRO DE EMPREGADOS

Empregador: Hospital de Caridade de Vargem Grande do Sul C.N.P.J.: 72.863.665/0001 30 Endereço: Praça Nossa Senhora Aparecida, 61

Número de Ordem: **247**

MARIA ROSE CAROSSO

Número da Matrícula: **446**



Filiação: Pai: JOSE CARLOS CAROSSO
Mãe: MARIA DE LOURDES FIGARO CAROSSO

Carteira Trabalho	Série	Título de Eleitor	C.P.F.	Carteira Reservista	Categ.	R.G.
54.577	095/SP	248.706.3501-75	245.746.188-09			22.260.305
Data Nasc.	Nacionalidade	Estado Civil	Local do Nasc.	Estado	Grau de Instr.	
24/04/1969	BRASILEIRA	SOLTEIRA	VARGEM G. DO SUL	SP		

Autenticação

Quando Estrangeiro:
Data que Chegou ao Brasil:

Cart. Mod. 19:
Reg. Geral:

É Casado com Brasileira?
Nome do Cônjuge:

É Naturalizado?
Tem Filhos Brasileiros?
Quantos?

Endereço: RUA JABOTICABAL-580 - VILA SANTANA VARGEM GRANDE DO SUL- SP 13860-000

Fundo de Garantia por Tempo de Serviço
Data da Opção: Data da Retração: 02/05/2005
Banco Depositário:

Beneficiários	Nome	Data Nasc.	Parentesco
MARCELA CAROSSO OLIVEIRA		16/01/1997	FILHO

Programa de Integração Social
Cadastrado em: 03/06/2005
Sob nº: 164.522.309-30
Banco: CAIXA ECONOMICA FEDERAL
Agência: VARGEM G. DO SUL
Endereço: Banco: 104 Agência: 1201-5

Data da Admissão: 02/05/2005
Data da Saída: CBO / Natureza do Cargo: LAVADEIRA
Salário: 300,00
Forma de Pagamento: MENSAL

Horário de Trabalho		
Entrada	Refeição	Saída

Característicos Físicos		
Cor	Altura	Peso
BRANCA		
Cabelos	Olhos	Sinais
CASTANHOS	CASTANHOS	

Assinatura

Estou de pleno acordo com as declarações acima que exprimem a verdade

A CÓPIA CONFERE COM O ORIGINAL
V. G. SUL 14 / 04 / 2021
Jatiana A. Leite.
HOSPITAL DE CARIDADE DE V. G. SUL

FRANCISCO DE ASSIS MASUCO MANJEL
HOSPITAL DE CARIDADE DE VARGEM GRANDE DO SUL

Maria Rose Carossi
MARIA ROSE CAROSSO

Ficha de Registro de Empregados

Empresa : 0001 - HOSPITAL DE CARIDADE DE VARGEM GRANDE DO SUL
 Endereço: PRAÇA NOSSA SENHORA APARECIDA 61
 Bairro : NOSSA SENHORA APARECIDA Cidade: VARGEM GRANDE DO SUL UF: SP CNPJ:
 72.863.665/0001-30
 Hora: 13:09

Autenticação

Matricula: 00510

Nome: LUCIANO MARQUES



Filiação: Pai : JAIR MARQUES
 Mãe : INES DE SOUZA MARQUES

Cart. Profissional / Série : 0085125.00069-SP Data CTPS : 07/08/1989
 Cart. Reservista : 209593-Q Categoria :
 Título de Eleitor : 1782.9947.0124 Ex. Adicional : Ex. Médico :
 Cart. Identidade : 12.542.620-3 Emissão : 23/07/1992 Org. Emissor : SSP/SP
 C.P.F : 168.338.338-93 P.I.S : 12383916260 Data Cad. PIS : 23/08/1988

Especificações do Conselho Regional

Nome Conselho Regional: CONSELHO FEDERAL DE ENFERMAGEM Sigla Conselho: COREN Nº. Registro: 001.159.970-15 Região do Registro:

Data de Nascimento : 15/04/1974 Estado Civil : Divorciado(a)
 Local Nascimento : São Paulo Nacionalidade

Grau Instrução : 07-Ensino Médio Completo
 : 01058 Sexo : Masculino

Cor : Branca Altura :
 Cabelos : CASTANHOS Olhos : CASTANHOS

Peso :
 Defeitos :

Endereço Atual : RUA DAVI BEDIN NETO 381

Bairro : JARDIM FORTALEZA

Cidade : Vargem Grande do Sul Estado : SP

CEP : 13880-000

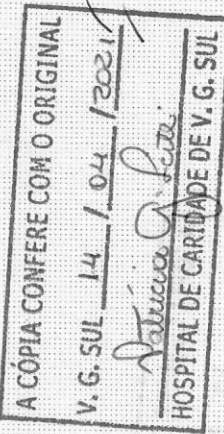

Quando Estrangeiro Naturalizado:

Filhos Brasileiros:
 Tipo de Visto:

N.º de Filhos:
 Validade Carteira de Trabalho:

Nº. Cart. Mod. 19: Nº. Reg. Geral: Validade Cart. Ident.:

Data Admissão: 06/10/2017
 Cargo Atual: Técnico de enfermagem
 Local Trabalho: VARGEM GRANDE DO SUL

Data Opção FGTS: 06/10/2017
 Salário Atual: R\$ 1.310,40
 Membro CIPA: Não

Forma Pagamento: 01 (Crédito em Conta Corrente)
 Tipo Salário: Mensalista

Ficha de Registro de Empregados

Empresa : 0001 - HOSPITAL DE CARIDADE DE VARGEM GRANDE DO SUL

Endereço : PRAÇA NOSSA SENHORA APARECIDA 61

Bairro : NOSSA SENHORA APARECIDA Cidade: VARGEM GRANDE DO SUL UF: SP CNPJ: 72.863.665/0001-30

Data de Emissão: 18/10/2017

Hora: 16:16

Autenticação

Nome: MARCELA MIRANDA MACIEL

Matrícula: 00511



Filiação: Pai : JOAO FRANCISCO AZEVEDO MACIEL
Mãe : ANA MARIA MIRANDA MACIEL

Cart. Profissional / Série : 00-46147.00231-SP Data CTPS : 27/11/2009
Cart. Reservista : 2758-4516-0183 Ex. Admissional : Ex. Médico :
Título de Eleitor : 32.903.904-0 Emissão : 23/02/1995 Org. Emissor : SSP/SP
Cart. Identidade : 354.952.888-40P.I.S. Data Cad. PIS : 02/07/1997
C.P.F.

Especificações do Conselho Regional

Nome Conselho Regional: CONSELHO FEDERAL DE ENFERMAGEM

Sigla Conselho: COREN

Nº. Registro: 000476377 Região do Registro:

Data de Nascimento : 27/03/1981 Estado Civil : Solteiro(a)
Local Nascimento : Campinas - SP Nacionalidade

Cor : Branca Altura : AZUIS
Cabelos : CASTANHOS Olhos : AZUIS

Endereço Atual : RUA PRUDENTE DE MORAES 230

Cidade : Vargem Grande do Sul Estado : SP

Grau Instrução : 09-Superior Completo
Sexo : Feminino

Peso :
Defeitos :

Bairro : CENTRO

CEP : 13880-000

Quando Estrangeiro

Naturalizado:

Visto:

Filhos Brasileiros:

Validade Carteira de Trabalho:

N.º de Filhos:

Data de Chegada :

Nº. Cart. Mod. 19: Nº. Reg. Geral: Validade Cart. Ident.:

Tipo de

Data Admissão: 09/10/2017

Cargo Atual: Enfermeiro

Local Trabalho: VARGEM GRANDE DO SUL

Data Opção FGTS: 09/10/2017

Salário Atual: R\$ 2.670,00

Membro CIPA: Não



Forma Pagamento: 01 (Crédito em Conta Corrente)

Tipo Salário: Mensalista

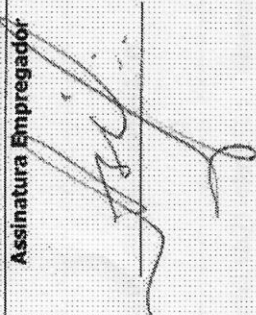
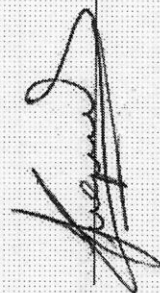
A CÓPIA CONFERE COM O ORIGINAL
V. G. SUL 14 / 04 / 2021
Notícia A. Lita.
HOSPITAL DE CARIDADE DE V. G. SUL

Dependentes Nome Parentesco	Dt. Nasc	Salário Família	Imposto Renda	<input checked="" type="radio"/> Educação
Férias	Período Aquisitivo: a	Período Gozo: a		
Alteração de Cargos/Salários				
Contribuição Sindical:				
Movimentos/Afastamentos				
Anotações Gerais				
Data de Saída :	Assinatura Empregador	Assinatura Empregado: Admissão	Assinatura Empregado : Desligamento	
Ex. Demissional :				
Cod. Afastamento :				

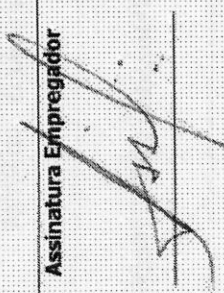
A CÓPIA CONFERE COM O ORIGINAL
 V. G. SUL 14 / 04 / 2021

 HOSPITAL DE CARIDADE DE V. G. SUL

Dependentes Nome Parentesco	Dt.Nasc	Dirio Família	Salário	ação
Férias	Período Aquisitivo: a	Período Gozo: a		
Alteração de Cargos/Salários	09/10/2017	Enfermeiro	2.670,00	001 - DISSÍDIO COLETIVO
Contribuição Sindical:				
Movimentos / Afastamentos				
Anotações Gerais				
Data de Saída :	Assinatura Empregador	Assinatura Empregado: Admissão	Assinatura Empregado : Desligamento	
Ex.Demissional :				
Cod. Afastamento :				

A CÓPIA CONFERE COM O ORIGINAL
V. G. SUL 14 / 04 / 2021
Patricia Affonso
HOSPITAL DE CARIDADE DE V. G. SUL